

FIDEICOMISO PROMOTOR DEL EMPLEO
DICIEMBRE 2019

NOTAS A LOS ESTADOS FINANCIEROS DEL FIDEICOMISO PROMOTOR DEL EMPLEO

Con el propósito de dar cumplimiento a los artículos 46 y 49 de la Ley General de Contabilidad Gubernamental (LGCG), así como a la normatividad emitida por el Consejo Nacional de Armonización Contable (CONAC), en seguida, se presentan las notas a los estados financieros correspondientes al 31 de diciembre de 2019, teniendo presente los postulados de revelación suficiente e importancia relativa con la finalidad de que la información sea de mayor utilidad para los usuarios. Los tres tipos de notas que acompañan a los estados financieros, son:

- a) Notas de Desglose
- b) Notas de Memoria
- c) Notas de Gestión Administrativa

a) Notas de Desglose:

I) Notas al Estado de Situación Financiera

Activo

- **Efectivo y equivalentes**

En este apartado se informa el tipo y monto de los fondos con afectación específica al 31 de diciembre del 2019:

(Pesos)

CONCEPTO	2019	2018
Efectivo	10,000	5,000
Bancos /Tesorería		
Bancos/Dependencias y Otros	1,361,164	11,264,178
Inversiones Temporales (Hasta 3 Meses)	18,209,979	16,891,178
Depósitos de Fondos de Terceros en Garantía y/o Administración		
Otros Efectivos y Equivalentes		
Total	19,581,143	28,160,356

FIDEICOMISO PROMOTOR DEL EMPLEO
DICIEMBRE 2019

Asimismo, se informa el tipo, el monto y el plazo de las inversiones temporales menores a tres meses al 31 de diciembre del 2019:
(Pesos)

INVERSIONES FINANCIERAS HASTA TRES MESES:	TIPO	MONTO	PLAZO
Inversión Fiduciaria 129134136	Inversión	13,033,314	Diario
BANCOMER CTA 2039369554 CAP SEMILLA 2010	Inversión	686,065	Diario
BANCOMER CTA 2045072042 FIPROE	Inversión	594,479	Diario
BANCOMER CTA 2046950930 PUEDES CON TU PALABRA	Inversión	52,879	Diario
BANCOMER CTA 2046950892 CREDITO EMERGENTE	Inversión	438,528	Diario
BANCOMER CTA 2047475462 PYME 2016	Inversión	3,404,714	Diario
	Total	18,209,279	

- **Derechos a recibir efectivo o equivalentes y bienes o servicios a recibir:**

Corresponde integrar en este apartado, por tipo de contribución, los montos al 31 de diciembre del 2019 que se encuentren pendientes de cobro y por recuperar de hasta cinco ejercicios anteriores. Asimismo, se informa los montos sujetos a algún tipo de juicio con una antigüedad mayor a cinco ejercicios anteriores y la factibilidad de cobro:

(Pesos)

CONCEPTO	2019	2018
INVERSIONES FINANCIERAS DE CORTO PLAZO		
CUENTAS POR COBRAR A CORTO PLAZO	49,909,152	90,352,800
DEUDORES DIVERSOS POR COBRAR A CORTO PLAZO	869,393	850,701
INGRESOS POR RECUPERAR A CORTO PLAZO		
DEUDORES POR ANTICIPOS DE LA TESORERIA A CORTO PLAZO		
TOTAL	50,778,545	91,203,501

FIDEICOMISO PROMOTOR DEL EMPLEO
DICIEMBRE 2019

CONTRIBUCIÓN PENDIENTE DE COBRO Y DE RECUPERAR HASTA POR CINCO EJERCICIOS:	TIPO	MONTO	MONTO SUJETO A JUICIO MAYOR A CINCO EJERCICIOS	FACTIBILIDAD DE COBRO
IMPUESTOS				
CUOTAS Y APORTACIONES DE SEGURIDAD				
CONTRIBUCIONES DE MEJORAS				
DERECHOS				
PRODUCTOS				
APROVECHAMIENTOS				
INGRESOS POR VENTAS DE BIENES Y SERVICIOS		49,909,152		SI
PARTICIPACIONES Y APORTACIONES				
TRANSFERENCIAS, ASIGNACIONES, SUBSIDIOS Y OTRAS AYUDAS				
TOTAL		49,909,152		

Se informa de manera agrupada, el monto al 31 de diciembre del 2019 de los derechos a recibir efectivo y equivalentes (excepto cuentas por cobrar de contribuciones o fideicomisos que se encuentran dentro de inversiones financieras, participaciones y aportaciones de capital) en una desagregación por su vencimiento en días a 90, 180, menor o igual a 365 y mayor a 365. Adicionalmente se informa de las características cualitativas relevantes que les afectan a estas cuentas:

(Pesos)

DERECHOS A RECIBIR EFECTIVO O EQUIVALENTES (excepto cuentas por cobrar de contribuciones o fideicomisos que se encuentran dentro de inversiones financieras, participaciones y aportaciones de capital):	MONTO	CARACTERÍSTICAS CUALITATIVAS
a) Menor o igual a 90 días		
CUENTAS POR COBRAR	8,388,143	
DEUDORES DIVERSOS POR COBRAR	29,559	
DEUDORES POR ANTICIPOS DE LA TESORERÍA		
PRESTAMOS OTORGADOS		
OTROS DERECHOS A RECIBIR EFECTIVO		
Sub-Total	8,417,702	
b) Mayor a 90 días y menor o igual a 180 días		
CUENTAS POR COBRAR	3,862,738	
DEUDORES DIVERSOS POR COBRAR		
DEUDORES POR ANTICIPOS DE LA TESORERÍA		
PRESTAMOS OTORGADOS		
OTROS DERECHOS A RECIBIR EFECTIVO		
Sub-Total	3,862,738	
c) Mayor a 180 días y menor o igual a 365 días		
CUENTAS POR COBRAR	4,679,002	
DEUDORES DIVERSOS POR COBRAR		
DEUDORES POR ANTICIPOS DE LA TESORERÍA		
PRESTAMOS OTORGADOS		
OTROS DERECHOS A RECIBIR EFECTIVO		
Sub-Total	4,679,002	
d) Mayor a 365 días		
DOCUMENTOS POR COBRAR	32,979,269	
DEUDORES DIVERSOS	839,834	
PRESTAMOS OTORGADOS		
OTROS DERECHOS A RECIBIR EFECTIVO		
Sub-Total	33,819,103	
TOTAL	50,778,545	

FIDEICOMISO PROMOTOR DEL EMPLEO
DICIEMBRE 2019

FIDEICOMISO PROMOTOR DEL EMPLEO

CONCENTRADO DE SALDOS POR PERIODO

Datos al 31 de Diciembre de 2019

Status de Crédito	Número de Créditos	Capital	Interés Normal Generado no cobrado	Interés Moratorio Generado no cobrado	Total Adeudo
VIGENTE	126	8,128,656			8,128,656
DE 1 A 30 DIAS VENCIDOS	51	72,236	2,248	537	75,021
DE 31 A 60 DIAS VENCIDOS	15	81,689	11,917	1,359	94,965
DE 61 A 90 DIAS VENCIDOS	13	105,561	2,541	2,083	110,185
DE 91 A 120 DIAS VENCIDOS	20	246,881	15,845	7,936	270,662
DE 121 A 180 DIAS VENCIDOS	133	3,615,858	184,431	382,555	4,182,844
DE 181 A 360 DIAS VENCIDOS	89	4,679,002	327,336	949,010	5,955,348
MAS DE 360 DIAS VENCIDOS	924	32,979,269	3,537,919	41,114,298	77,631,486
TOTAL PROGRAMA	1371	49,909,152	4,082,237	42,457,778	96,449,167

Nota: Se han generado Intereses devengados no cobrados al 31 de diciembre, por un monto, de \$ 46,540,015

FIDEICOMISO PROMOTOR DEL EMPLEO
DICIEMBRE 2019

Se informa de manera agrupada, el monto al 31 de diciembre del 2019 de los derechos a recibir bienes o servicios (excepto cuentas por cobrar de contribuciones o fideicomisos que se encuentran dentro de inversiones financieras, participaciones y aportaciones de capital) en una desagregación por su vencimiento en días a 90, 180, menor o igual a 365 y mayor a 365. Adicionalmente se informa de las características cualitativas relevantes que les afectan a estas cuentas:

(Pesos)

DERECHOS A RECIBIR BIENES O SERVICIOS:	MONTO	CARACTERÍSTICAS CUALITATIVAS
a) Menor o igual a 90 días		
ANTICIPO A PROVEEDORES POR ADQUISICIÓN DE BIENES Y PRESTACIÓN DE SERVICIOS		
ANTICIPO A PROVEEDORES POR ADQUISICIÓN DE BIENES INMUEBLES Y MUEBLES		
ANTICIPO A PROVEEDORES POR ADQUISICIÓN DE BIENES INTANGIBLES		
ANTICIPO A CONTRATISTAS POR OBRAS PUBLICAS		
OTROS DERECHOS A RECIBIR BIENES O SERVICIOS		
Sub-Total	\$ 0.00	
b) Mayor a 90 días y menor o igual a 180 días		
ANTICIPO A PROVEEDORES POR ADQUISICIÓN DE BIENES Y PRESTACIÓN DE SERVICIOS		
ANTICIPO A PROVEEDORES POR ADQUISICIÓN DE BIENES INMUEBLES Y MUEBLES		
ANTICIPO A PROVEEDORES POR ADQUISICIÓN DE BIENES INTANGIBLES		
ANTICIPO A CONTRATISTAS POR OBRAS PUBLICAS		
OTROS DERECHOS A RECIBIR BIENES O SERVICIOS	0	
Sub-Total	\$ 0	
c) Mayor a 180 días y menor o igual a 365 días		
ANTICIPO A PROVEEDORES POR ADQUISICIÓN DE BIENES Y PRESTACIÓN DE SERVICIOS		
ANTICIPO A PROVEEDORES POR ADQUISICIÓN DE BIENES INMUEBLES Y MUEBLES		
ANTICIPO A PROVEEDORES POR ADQUISICIÓN DE BIENES INTANGIBLES		
ANTICIPO A CONTRATISTAS POR OBRAS PUBLICAS		
OTROS DERECHOS A RECIBIR BIENES O SERVICIOS	0	
Sub-Total	\$ 0.00	
TOTAL	0	

- **Bienes disponibles para su transformación o consumo (Inventarios)**

Se clasifican como bienes disponibles para su transformación, aquellos que se encuentran dentro de la cuenta de inventarios. En esta nota, se informa del sistema de conteo y el método de valuación aplicado a los inventarios, así como la conveniencia de su aplicación dada la naturaleza de los mismos. Adicionalmente se revela el impacto en la información financiera por cambios en el método o sistema:

Nada que Manifestar.

FIDEICOMISO PROMOTOR DEL EMPLEO
DICIEMBRE 2019

CUENTA DE INVENTARIO DE ARTÍCULOS DE TRANSFORMACIÓN Y/O ELABORACIÓN	SISTEMA DE COSTEO	MÉTODO DE VALUACIÓN	CONVENIENCIA DEL MÉTODO	IMPACTO FINANCIERO POR CAMBIO DE MÉTODO
INVENTARIO DE MERCANCIAS PARA VENTA				
INVENTARIO DE MERCANCIAS TERMINADAS				
INVENTARIO DE MERCANCIAS EN PROCESO DE ELABORACIÓN				
INVENTARIO DE MATERIAS PRIMAS, MATERIALES Y SUMINISTROS PARA PRODUCCIÓN				
BIENES EN TRANSITO				

De la cuenta de almacén se informa acerca del método de valuación, así como la conveniencia de su aplicación. Adicionalmente, se revela el impacto en la información financiera por cambios en el método:

Nada que Manifestar.

CUENTA DE ALMACÉN	MÉTODO DE VALUACIÓN	CONVENIENCIA DEL MÉTODO	IMPACTO FINANCIERO POR CAMBIO DE MÉTODO
MATERIALES DE ADMINISTRACIÓN, EMISIÓN DE DOCUMENTOS Y ARTÍCULOS OFICIALES			
ALIMENTOS Y UTENSILIOS			
MATERIALES Y ARTÍCULOS DE CONSTRUCCIÓN Y DE REPARACIÓN			
PRODUCTOS QUÍMICOS, FARMACÉUTICOS Y DE LABORATORIO			
COMBUSTIBLES, LUBRICANTES Y ADITIVOS			
VESTUARIO, BLANCOS, PRENDAS DE PROTECCIÓN Y ARTÍCULOS DEPORTIVOS			
MATERIALES Y SUMINISTROS DE SEGURIDAD			
HERRAMIENTAS, REFACCIONES Y ACCESORIOS MENORES PARA CONSUMO			

- Inversiones Financieras**

De la cuenta de inversiones financieras, que considera los fideicomisos, se informa de éstos, los recursos asignados por tipo, monto al 31 de diciembre del 2019y características significativas que tengan o puedan tener alguna incidencia en las mismas:

FIDEICOMISO PROMOTOR DEL EMPLEO
DICIEMBRE 2019

(Pesos)

Nada que Manifestar.

FIDEICOMISO	TIPO	MONTO	CARACTERISTICAS SIGNIFICATIVAS
FIDEICOMISOS, MANDATOS Y CONTRATOS ANÁLOGOS DEL PODER EJECUTIVO			
FIDEICOMISOS, MANDATOS Y CONTRATOS ANÁLOGOS DEL PODER LEGISLATIVO			
FIDEICOMISOS, MANDATOS Y CONTRATOS ANÁLOGOS DEL PODER JUDICIAL			
FIDEICOMISOS, MANDATOS Y CONTRATOS ANÁLOGOS PÚBLICOS NO EMPRESARIALES Y NO FINANCIEROS			
FIDEICOMISOS, MANDATOS Y CONTRATOS ANÁLOGOS PÚBLICOS EMPRESARIALES Y NO FINANCIEROS			
FIDEICOMISOS, MANDATOS Y CONTRATOS ANÁLOGOS PÚBLICOS FINANCIEROS			
FIDEICOMISOS, MANDATOS Y CONTRATOS ANÁLOGOS DE ENTIDADES FEDERATIVAS			
FIDEICOMISOS, MANDATOS Y CONTRATOS ANÁLOGOS DE MUNICIPIOS			
FIDEICOMISOS, MANDATOS Y CONTRATOS ANÁLOGOS DE EMPRESAS PRIVADAS Y PARTICULARES			
TOTAL		\$ 0.00	

Se informa de las inversiones financieras, los saldos al 31 de diciembre del 2019 de las participaciones y aportaciones de capital:

(Pesos)

Nada que Manifestar.

PARTICIPACIONES Y APORTACIONES DE CAPITAL	SALDO
PARTICIPACIONES Y APORTACIONES DE CAPITAL A LARGO PLAZO EN EL SECTOR PÚBLICO	
PARTICIPACIONES Y APORTACIONES DE CAPITAL A LARGO PLAZO EN EL SECTOR PRIVADO	
PARTICIPACIONES Y APORTACIONES DE CAPITAL A LARGO PLAZO EN EL SECTOR EXTERNO	
TOTAL	\$ 0.00

- **Bienes muebles, inmuebles e intangibles**

Se informa de manera agrupada por cuenta, los rubros de bienes muebles, el monto al 31 de diciembre del 2019 de la depreciación del ejercicio y la acumulada, el método de depreciación, tasas aplicadas y los criterios de aplicación de los mismos. Asimismo, se informa de las características significativas del estado en que se encuentran los activos:

FIDEICOMISO PROMOTOR DEL EMPLEO
DICIEMBRE 2019

(Pesos)

CUENTA DE BIENES MUEBLES	MONTO DE DEPRECIACIÓN DEL EJERCICIO	MONTO DE DEPRECIACIÓN ACUMULADA	MÉTODO DE DEPRECIACIÓN	TASA APLICADA	CRITERIO DE APLICACIÓN	CARACTERÍSTICAS SIGNIFICATIVAS DEL ESTADO EN QUE ENCUENTREN
MOBILIARIO Y EQUIPO DE ADMINISTRACIÓN	0	375,879	Línea Recta	10 y 33.3 %	Mensual	Regular
MOBILIARIO Y EQUIPO EDUCACIONAL Y RECREATIVO						
EQUIPO E INSTRUMENTAL MEDICO Y DE LABORATORIO						
EQUIPO DE TRANSPORTE	0	614,784	Línea Recta	20 %	Mensual	Regular
EQUIPO DE DEFENSA Y SEGURIDAD						
MAQUINARIA, OTROS EQUIPOS Y HERRAMIENTAS						
ACTIVOS BIOLÓGICOS						
TOTAL	\$ 0.00	990,663				

Se informa de manera agrupada por cuenta, los rubros de bienes inmuebles, el monto al 31 de diciembre del 2019 de la depreciación del ejercicio y la acumulada, el método de depreciación, tasas aplicadas y los criterios de aplicación de los mismos. Asimismo, se informa de las características significativas del estado en que se encuentran los activos:

(Pesos)

CUENTA DE BIENES INMUEBLES	2019	2018
TERRENO	50,976	742,033
VIVIENDAS	766,299	
EDIFICIOS NO HABITACIONALES		
OTROS BIENES INMUEBLES		
TOTAL	817,275	742,033

FIDEICOMISO PROMOTOR DEL EMPLEO
DICIEMBRE 2019

CUENTA DE BIENES INMUEBLES	MONTO DE DEPRECIACIÓN DEL EJERCICIO	MONTO DE DEPRECIACIÓN ACUMULADA	MÉTODO DE DEPRECIACIÓN	TASA APLICADA	CRITERIO DE APLICACIÓN	CARACTERÍSTICAS SIGNIFICATIVAS DEL ESTADO EN QUE ENCUENTREN
VIVIENDAS			LINEAL	2% ANUAL	EMITIDO POR CONAC	
EDIFICIOS NO HABITACIONALES						
INFRAESTRUCTURA						
OTROS BIENES INMUEBLES						
TOTAL	\$ 0.00	\$ 0.00				

Se informa de manera agrupada por cuenta, los rubros de activos intangibles y diferidos, su monto al 31 de diciembre del 2019, naturaleza, amortización del ejercicio, amortización acumulada, tasa y método aplicados:

(Pesos)

Nada que Manifestar.

CUENTA DE ACTIVOS INTANGIBLES	MONTO	NATURALEZA	AMORTIZACIÓN ACUMULADA DEL EJERCICIO	AMORTIZACIÓN ACUMULADA	TASA APLICADA	MÉTODO APLICADO
SOFTWARE						
PATENTES, MARCAS Y DERECHOS						
CONCESIONES Y FRANQUICIAS						
LICENCIAS						
OTROS ACTIVOS INTANGIBLES						
TOTAL	\$ 0.00		\$ 0.00	\$ 0.00		

- Estimaciones y deterioros**

Se informa los criterios utilizados para la determinación de las estimaciones:

CUENTA	CRITERIOS UTILIZADOS PARA LA DETERMINACIÓN DE LAS ESTIMACIONES
ESTIMACIONES POR PERDIDAS DE CUENTAS INCOBRABLES DE DOCUMENTOS POR COBRAR	Agotado todo el procedimiento judicial, se revisa el dictamen y se somete a consideración a la reserva
ESTIMACIONES POR PERDIDAS DE CUENTAS INCOBRABLES DE DEUDORES DIVERSOS	

FIDEICOMISO PROMOTOR DEL EMPLEO
DICIEMBRE 2019

ESTIMACIONES POR PERDIDA DE CUENTAS INCOBRABLES DE INGRESOS POR COBRAR	
ESTIMACIONES POR PERDIDA DE CUENTAS INCOBRABLES DE PRESTAMOS OTORGADOS	
ESTIMACIONES POR PERDIDA DE OTRAS CUENTAS INCOBRABLES	
DETERIOR ACUMULADO DE ACTIVOS BIOLÓGICOS	

- Otros Activos**

De las cuentas de otros activos, se informa por tipo circulante y no circulante, los montos totales asociados al 31 de diciembre del 2019 y sus características cualitativas significativas que les impacten financieramente:

(Pesos)

CUENTA	MONTO TOTAL	CARACTERÍSTICAS CUALITATIVAS QUE IMPACTEN FINANCIERAMENTE
<i>Activo circulante</i>		
BIENES EN GARANTÍA	1,465,801	
BIENES DERIVADOS DE EMBARGOS, DECOMISOS, ASEGURAMIENTOS Y DACIÓN EN PAGO		
Sub-Total	\$ 1,465,801	
<i>Activo no circulante</i>		
BIENES EN CONCESIÓN		
BIENES EN ARRENDAMIENTO FINANCIERO		
BIENES EN COMODATO		
Sub-Total	\$ 0.00	
TOTAL	1,465,801	

FIDEICOMISO PROMOTOR DEL EMPLEO
DICIEMBRE 2019

Pasivo¹

Se informa el monto al 31 de diciembre del 2019 de las cuentas por pagar en una desagregación por su vencimiento en días a 90, 180, menor o igual a 365 y mayor a 365. Asimismo, se informa sobre la factibilidad del pago de dichos pasivos:

(Pesos)

Cuentas por pagar:	Monto	Factibilidad de pago
a) Menor o igual a 90 días		
SERVICIOS PERSONALES POR PAGAR		
PROVEEDORES POR PAGAR		
CONTRATISTAS POR OBRAS PUBLICAS		
PARTICIPACIONES Y APORTACIONES		
TRANSFERENCIAS OTORGADAS		
INTERESES, COMISIONES Y OTROS GASTOS DE LA DEUDA PUBLICA		
RETENCIONES Y CONTRIBUCIONES POR PAGAR		
DEVOLUCIONES DE LA LEY DE INGRESOS		
OTRAS CUENTAS POR PAGAR	753,352	SI
Sub-Total	753,352	
b) Mayor a 90 días y menor o igual a 180 días		
SERVICIOS PERSONALES POR PAGAR		
PROVEEDORES POR PAGAR		
CONTRATISTAS POR OBRAS PUBLICAS		
PARTICIPACIONES Y APORTACIONES		
TRANSFERENCIAS OTORGADAS		
INTERESES, COMISIONES Y OTROS GASTOS DE LA DEUDA PUBLICA		
RETENCIONES Y CONTRIBUCIONES POR PAGAR		
DEVOLUCIONES DE LA LEY DE INGRESOS		
OTRAS CUENTAS POR PAGAR		
Sub-Total		
c) Mayor a 180 días y menor o igual a 365 días		
SERVICIOS PERSONALES POR PAGAR		
PROVEEDORES POR PAGAR		
CONTRATISTAS POR OBRAS PUBLICAS		
PARTICIPACIONES Y APORTACIONES		
TRANSFERENCIAS OTORGADAS		
INTERESES, COMISIONES Y OTROS GASTOS DE LA DEUDA PUBLICA		
RETENCIONES Y CONTRIBUCIONES POR PAGAR		
DEVOLUCIONES DE LA LEY DE INGRESOS		
OTRAS CUENTAS POR PAGAR	0	
Sub-Total	0	
d) Mayor a 365 días		
PROVEEDORES POR PAGAR	0	
CONTRATISTAS POR OBRAS PUBLICAS	0	
Sub-Total	\$ 0.00	
TOTAL	753,352	

¹ Con respecto a la información de la deuda pública, ésta se incluye en el informe de deuda pública en la nota 11 "información sobre la Deuda y el Reporte Analfítico de la Deuda" de las notas de Gestión Administrativa

FIDEICOMISO PROMOTOR DEL EMPLEO
DICIEMBRE 2019

Se informa de manera agrupada el monto al 31 de diciembre del 2019 de los recursos localizados en fondos de bienes de terceros en administración y/o garantía a corto y largo plazo. Así como la naturaleza de dichos recursos y sus características cualitativas significativas que les afecten o pudieran afectarles financieramente:

(Pesos)

Nada que Manifestar.

A CORTO PLAZO:	MONTO	NATURALEZA	CARACTERÍSTICAS CUALITATIVAS QUE AFECTEN FINANCIERAMENTE
FONDOS EN GARANTÍA			
FONDOS EN ADMINISTRACIÓN			
FONDOS CONTINGENTES			
FONDOS DE FIDEICOMISOS			
OTROS FONDOS DE TERCEROS			
VALORES Y BIENES EN GARANTÍA			
Sub-Total	\$ 0.00		

A LARGO PLAZO:	MONTO	NATURALEZA	CARACTERÍSTICAS CUALITATIVAS QUE AFECTEN FINANCIERAMENTE
FONDOS EN GARANTÍA			
FONDOS EN ADMINISTRACIÓN	28,937,326	acreedora	
FONDOS CONTINGENTES			
FONDOS DE FIDEICOMISOS			
OTROS FONDOS DE TERCEROS			
VALORES Y BIENES EN GARANTÍA			
Sub-Total	28,937,326		
TOTAL	28,937,326		

Se informa de las cuentas de los pasivos diferidos y otros, su tipo, naturaleza, y monto al 31 de diciembre del 2019. Asimismo, las características significativas que les impacten o pudieran impactarles financieramente.

(Pesos)

TIPO	MONTO	NATURALEZA	CARACTERÍSTICAS CUALITATIVAS QUE AFECTEN FINANCIERAMENTE
CRÉDITOS DIFERIDOS	0		
INTERESES COBRADOS POR ADELANTADO	0		
OTROS PASIVOS DIFERIDOS	0	ACREEDORA	
TOTAL	0		

Nota: Esta provisión de pasivos laborales se Canceló para realizarla a través de un valuación actuarial.

FIDEICOMISO PROMOTOR DEL EMPLEO
DICIEMBRE 2019

II) Notas al Estado de Actividades

Ingresos de gestión

De los rubros de impuestos, contribuciones de mejoras, derechos, productos, aprovechamientos, participaciones y aportaciones, trasferencias, subsidios, otras ayudas y asignaciones, se informa los montos totales al 31 de diciembre del 2019 de cada clase, así como de cualquier característica significativa:

(Pesos)

CLASE DE INGRESOS:	MONTO	CARACTERÍSTICA SIGNIFICATIVA
IMPUESTO SOBRE DIVERSIONES Y ESPECTÁCULOS PÚBLICOS		
IMPUESTO SOBRE LOTERIAS, RIFAS, SORTEOS Y CONCURSOS		
IMPUESTO VENTA DE BIENES CUYA ENAJENACIÓN SE GRAVA POR LEY IEPS		
IMPUESTO SOBRE TENENCIA O USO DE VEHICULOS DEL EJERCICIO		
ADEUDO TENENCIA EJERCICIOS ANTERIORES		
IMPUESTO POR LA PRESTACIÓN DE SERVICIO DE HOSPEDAJE		
IMPUESTO POR LA ADQUISICIÓN DE VEHÍCULOS DE MOTOR O REMOLQUES QUE NO SEAN NUEVOS		
IMPUESTO SOBRE NOMINAS		
ACTUALIZACIÓN DE IMPUESTOS		
RECARGOS DE IMPUESTOS		
MULTAS DE IMPUESTOS		
IMPUESTO PARA EL FOMENTO DE LA EDUCACIÓN EN EL ESTADO, PARA CAMINOS Y SERVICIOS SOCIALES		
APORTACIÓN DE MEJORAS		
SERVICIOS PRESTADOS POR INDEREQ		
PARQUE RECREATIVO MUNDO CIMACUATICO		
POR LICENCIA PARA ALMACENAJE, VENTA, PORTEO Y CONSUMO DE BEBIDAS ALCOHÓLICAS		
SERVICIOS PRESTADOS POR REGISTRO PUBLICO DE LA PROPIEDAD		
SERVICIOS PRESTADOS POR LAS AUTORIDADES CATASTRALES		
SERVICIOS PRESTADOS POR AUTORIDADES DEL TRABAJO Y PREVISIÓN SOCIAL		
SERVICIOS PRESTADOS POR AUTORIDADES DE EDUCACIÓN		
SERVICIOS PRESTADOS POR LAS AUTORIDADES DE LA SECRETARIA DE DESARROLLO URBANO Y OBRAS PÚBLICAS		
SERVICIOS PRESTADOS POR SECRETARIA DE GOBIERNO		
SERVICIOS PRESTADOS POR PROCURADURIA DE JUSTICIA DEL ESTADO		
SERVICIOS PRESTADOS POR SECRETARIA DE LA CONTRALORIA		
SERVICIOS PRESTADOS POR LAS AUTORIDADES DE LA SECRETARIA DE SEGURIDAD CIUDADANA		
SERVICIOS PRESTADOS POR AUTORIDADES FISCALES		
SERVICIOS PRESTADOS POR OFICIALÍA MAYOR		

FIDEICOMISO PROMOTOR DEL EMPLEO
DICIEMBRE 2019

SERVICIOS PRESTADOS POR OTRAS AUTORIDADES ADMINISTRATIVAS		
SERVICIOS PRESTADOS POR EL ARCHIVO GENERAL DE NOTARIAS		
SERVICIOS PRESTADOS POR PODER EJECUTIVO		
SERVICIOS PRESTADOS POR LA LEGISLATURA		
SERVICIOS PRESTADOS POR EL TRIBUNAL SUPERIOR DE JUSTICIA		
ACTUALIZACIÓN DE DERECHOS		
RECARGOS DE DERECHOS		
MULTA DE DERECHOS		
ARRENDAMIENTO		
EXPLOTACIÓN DE BIENES PROPIEDAD DEL ESTADO		
OTROS PRODUCTOS		
RENDIMIENTOS BANCARIOS		
PRODUCTOS DE CAPITALES Y VALORES DEL PODER JUDICIAL		
OTROS INTERESES		
ENAJENACIÓN DE BIENES INMUEBLES		
INCENTIVOS DERIVADOS DE LA COLABORACIÓN FISCAL		
MULTAS		
INDEMNIZACIONES		
REINTEGROS		
APROVECHAMIENTOS PROVENIENTES DE OBRAS PUBLICAS		
APROVECHAMIENTOS POR PARTICIPACIONES DERIVADAS DE LA APLICACIÓN DE LEYES		
APROVECHAMIENTOS POR APORTACIONES		
APROVECHAMIENTOS POR COOPERACIONES		
OTROS APROVECHAMIENTOS		
INGRESOS POR VENTA DE BIENES DE ORGANISMOS DESCENTRALIZADOS		
INGRESOS POR SERVICIOS PRESTADOS POR ORGANISMOS DESCENTRALIZADOS		
INGRESOS DE OPERACIÓN DE ENTIDADES PARAESTATALES EMPRESARIALES		
INGRESOS POR VENTA DE BIENES DE ENTIDADES PARAESTATALES EMPRESARIALES		
INGRESOS POR SERVICIOS PRESTADOS POR ENTIDADES PARAESTATALES EMPRESARIALES		
INGRESOS POR VENTA DE BIENES, PRESTACION DE SERVICIOS Y OTROS INGRESOS	1,663,366	INGRESOS INTERESES
INGRESOS POR SERVICIOS PRODUCIDOS EN ESTABLECIMIENTOS DEL GOBIERNO		
TOTAL	1,663,366	

FIDEICOMISO PROMOTOR DEL EMPLEO
DICIEMBRE 2019

Se informa de manera agrupada, el tipo, el monto al 31 de diciembre del 2019, y naturaleza de la cuenta de otros ingresos, asimismo se informa de sus características significativas:

(Pesos)

OTROS INGRESOS Y BENEFICIOS VARIOS:	TIPO	MONTO	NATURALEZA	CARACTERÍSTICAS SIGNIFICATIVAS
OTROS INGRESOS DE EJERCICIOS ANTERIORES				
BONIFICACIONES Y DESCUENTOS OBTENIDOS				
DIFERENCIAS POR TIPO DE CAMBIO A FAVOR				
DIFERENCIAS DE COTIZACIONES A FAVOR EN VALORES NEGOCIABLES				
RESULTADO POR POSICIÓN MONETARIA				
UTILIDADES POR PARTICIPACIÓN PATRIMONIAL				
OTROS INGRESOS Y BENEFICIOS VARIOS		2,263,526		
TOTAL		2,263,526		

Gastos y otras pérdidas

Se explican aquellas cuentas de gastos de funcionamiento, transferencias, subsidios y otras ayudas, participaciones y aportaciones, otros gastos y pérdidas extraordinarias, que representa en el rubro de Servicios Personales 88.37 % del total de los gastos, al 31 de diciembre del 2019:

(Pesos)

MONTO TOTAL DE GASTOS	10,059,798
------------------------------	-------------------

CUENTA	MONTO INDIVIDUAL	PORCENTAJE DEL TOTAL DEL GASTO
Servicios Personales	8,982,490	89.16%
Materiales y Suministros	138,495	1.39%
Servicios Generales	938,813	9.45%
Estimación de Cuentas Incobrables	0	

FIDEICOMISO PROMOTOR DEL EMPLEO
DICIEMBRE 2019

III) Notas al Estado de Variación en la Hacienda Pública

Se informa de manera agrupada, acerca de las modificaciones al patrimonio contribuido por tipo, naturaleza y monto al 31 de diciembre del 2019:

(Pesos)

CUESTA	MONTO	NATURALEZA
APORTACIONES	27,002,889.00	
Inversiones Financieras a Largo Plazo	26,017,023.00	
Bienes Inmuebles e Infraestructura		
Bienes Muebles	170,000.00	
Bienes Intangibles	815,866.00	
DONACIONES DE CAPITAL	(\$0.00)	
Inversiones Financieras a Largo Plazo	0	
Bienes Inmuebles e Infraestructura	0	
Bienes Muebles	0	
Bienes Intangibles	0	
ACTUALIZACIÓN DE LA HACIENDA PÚBLICA/PATRIMONIO	(\$0.00)	
Inversiones Financieras a Largo Plazo	0	
Bienes Inmuebles e Infraestructura	0	
Bienes Muebles	0	
Bienes Intangibles	0	

FIDEICOMISO PROMOTOR DEL EMPLEO
DICIEMBRE 2019

Se informa de manera agrupada, acerca del monto al 31 de diciembre del 2019, así como la procedencia de los recursos que modifican al patrimonio generado:

(Pesos)

CUENTA	MONTO	PROCEDENCIA DEL RECURSO
RESULTADO DEL EJERCICIO	-6,132,906.00	
RESULTADOS DE EJERCICIOS ANTERIORES	\$ 18,857,496.00	
REVALÚOS	\$ 647,275.00	
Revalúo de Bienes Inmuebles	0	
Revalúo de Bienes Muebles	0	
Revalúo de Bienes Intangibles	0	
Otros Revalúos	0	
RESERVAS	\$ 0.00	
Reservas de Patrimonio	0	
Reservas Territoriales	0	
Reservas por Contingencias	0	
RECTIFICACIONES DE RESULTADOS DE EJERCICIOS ANTERIORES	0	
Cambios en Políticas Contables	0	
Cambios por Errores Contables		

Notas al Estado de Flujos de Efectivo

Efectivo y equivalentes

El análisis de los saldos inicial y final que figuran en la última parte del Estado de Flujo de Efectivo en la cuenta de efectivo y equivalentes es como sigue:

(Pesos)

CONCEPTO	2019	2018
Efectivo	10,000	5,000
Bancos /Tesorería		
Bancos/Dependencias y Otros	1,361,164	11,264,178
Inversiones Temporales (Hasta 3 Meses)	18,209,979	16,891,178
Depósitos de Fondos de Terceros en Garantía y/o Administración		
Otros Efectivos y Equivalentes		
Total	19,581,143	28,160,356

FIDEICOMISO PROMOTOR DEL EMPLEO
DICIEMBRE 2019

Se detallan las adquisiciones de bienes muebles e inmuebles con su monto global al 31 de diciembre del 2019 y, en su caso, el porcentaje de setas adquisiciones que fueron realizadas mediante subsidios de capital del sector central. Adicionalmente, se revela el importe al 31 de diciembre del 2019 de los pagos que durante el ejercicio se hicieron por la compra de los elementos citados:

(Pesos)

Nada que Manifestar.

ADQUISICIONES POR ACTIVIDADES DE INVERSIÓN	MONTO GLOBAL	PORCENTAJE DE ADQUISICIÓN CON SUBSIDIOS DE SECTOR CENTRAL	IMPORTE DE PAGOS POR LA COMPRA
Bienes Inmuebles, Infraestructura y Construcciones en Proceso			
Bienes Muebles			

A continuación, se expone la conciliación de los Flujos de Efectivos Netos de las Actividades de Operación y la cuenta de Ahorro/Desahorro antes de Rubros Extraordinarios:

(Pesos)

	2018	2017
Ahorro/Desahorro antes de Rubros Extraordinarios		
<i>Movimientos de partidas (o rubros) que no afectan al efectivo</i>	\$ 0.00	\$ 0.00
Depreciación		
Amortización		
Incrementos en las provisiones		
Incremento en inversiones producido por revaluación		
Ganancia/pérdida en venta de propiedad, planta y equipo		
Incremento en cuentas por cobrar		
Partidas extraordinarias		
Otros ingresos y beneficios		
Flujos de Efectivo Netos de las Actividades de Operación	\$ 0.00	\$ 0.00

FIDEICOMISO PROMOTOR DEL EMPLEO
DICIEMBRE 2019

Conciliación entre los Ingresos Presupuestarios y Contables, así como ente los Egresos Presupuestarios y los Gastos Contables

La conciliación se presenta atendiendo a lo dispuesto por el Acuerdo por el que se emite el formato de conciliación entre los ingresos presupuestarios y contables, así como entre los egresos presupuestarios y los gastos contables:

(Pesos)

FIDEICOMISO PROMOTOR DEL EMPLEO Conciliación entre los Ingresos Presupuestarios y Contables Correspondiente del 1 de Enero al 31 de Diciembre de 2019 (Cifras en pesos)		
1. Ingresos Presupuestarios		3,919,965
2. Más ingresos contables no presupuestarios		6,927
2.1 Ingresos Financieros	6,927	
2.2 Incremento por Variación de Inventarios		
2.3 Disminución del exceso de estimaciones por pérdida o deterioro u obsolescencia	0	
2.4 Disminución del exceso de provisiones	0	
2.5 Otros ingresos y beneficios varios	0	
2.6 Otros ingresos contables no presupuestarios	0	
		0
3. Menos ingresos presupuestarios no contables		
3.1 Aprovechamientos Patrimoniales	0	
3.2 Ingresos derivados de financiamientos	0	
3.3 Otros Ingresos presupuestarios no contables	0	
4. Ingresos Contables (4 = 1 + 2 - 3)		3,926,892

FIDEICOMISO PROMOTOR DEL EMPLEO
DICIEMBRE 2019

FIDEICOMISO PROMOTOR DEL EMPLEO		
Conciliación entre los Egresos Presupuestarios y los Gastos Contables		
Correspondiente del 1 de Enero al 31 de Diciembre de 2019		
1. Total de egresos (presupuestarios)		10,059,798
2. Menos egresos presupuestarios no contables		0
2.1 Materias Primas y Materiales de Producción y Comercialización	0	
2.2 Materiales y Suministros	0	
2.3 Mobiliario y Equipo de Administración	0	
2.4 Mobiliario y Equipo Educativo y Recreativo	0	
2.5 Equipo e Instrumental Médico y de Laboratorio	0	
2.6 Vehículos y Equipo de Transporte	0	
2.7 Equipo de Defensa y Seguridad	0	
2.8 Maquinaria, Otros Equipos y Herramientas	0	
2.9 Activos Biológicos	0	
2.10 Bienes Inmuebles	0	
2.11 Activos Intangibles	0	
2.12 Obra Pública en Bienes de Dominio Público	0	
2.13 Obra Pública en Bienes Propios	0	
2.14 Acciones y Participaciones de Capital	0	
2.15 Compra de Títulos y Valores	0	
2.16 Concesión de Préstamos	0	
2.17 Inversiones en Fideicomisos, Mandatos y Otros Análogos	0	
2.18 Provisiones para Contingencias y Otras Erogaciones Especiales	0	
2.19 Amortización de la Deuda Pública	0	
2.20 Adeudos de Ejercicios Fiscales Anteriores (ADEFAS)	0	
2.21 Otros Egresos Presupuestales No Contables	0	
3. Más Gasto Contables No Presupuestales		0
3.1 Estimaciones, Depreciaciones, Deterioros, Obsolescencia y	0	
3.2 Provisiones	0	
3.3 Disminución de inventarios	0	
3.4 Aumento por insuficiencia de estimaciones por pérdida o deterioro u obsolescencia	0	
3.5 Aumento por insuficiencia de provisiones	0	
3.6 Otros Gastos	0	
3.7 Otros Gastos Contables No Presupuestales	0	
4. Total de Gasto Contable (4 = 1 - 2 + 3)		10,059,798

FIDEICOMISO PROMOTOR DEL EMPLEO
DICIEMBRE 2019

Notas de Memoria:

IV) Notas al Estado de Situación Financiera

Las cuentas de orden se utilizan para registrar movimientos de valores que no afecten o modifiquen el balance del ente contable, sin embargo, su incorporación en libros es necesaria con fines de recordatorio contable, de control y en general sobre los aspectos administrativos, o bien, para consignar sus derechos o responsabilidades contingentes que puedan, o no, presentarse en el futuro.

Las cuentas que se manejan para efectos de estas Notas son las siguientes:

Cuentas de Orden Contables y Presupuestarias:

Contables:

- Valores
- Emisión de obligaciones
- Avales y garantías
- Juicios
- Contratos para Inversión Mediante Proyectos para Prestación de Servicios (PPS) y Similares
- Bienes concesionados o en comodato

Presupuestarias:

- Cuentas de ingresos
- Cuentas de egresos

Se informa, de manera agrupada, las cuentas de orden contables y cuentas de orden presupuestario:

Cuentas de orden contables

Los valores en custodia de instrumentos prestados a formadores de mercado e instrumentos de crédito recibidos en garantía de los formadores de mercado u otros:
(Pesos)

Nada que Manifestar.

A. Valores:

	TIPO	MONTO
Valores en Custodia		0
Instrumentos de Crédito Prestados a Formadores de Mercado		0
Instrumentos de Crédito Recibidos en Garantía de los Formadores de Mercado		0

FIDEICOMISO PROMOTOR DEL EMPLEO
DICIEMBRE 2019

Por tipo de emisión de instrumento, el monto al 31 de diciembre del 2019, tasa y vencimiento:

(Pesos)

Nada que Manifestar.

B. Emisión de Obligaciones:

	TIPO	MONTO	TASA	VENCIMIENTO
Autorización para la Emisión de Bonos, Títulos y Valores de la Deuda Pública Interna				
Autorización para la Emisión de Bonos, Títulos y Valores de la Deuda Pública Externa				
Suscripción de Contratos de Préstamos y Otras Obligaciones de la Deuda Pública Interna				
Suscripción de Contratos de Préstamos y Otras Obligaciones de la Deuda Pública Externa				

Los avales y garantías para respaldar obligaciones no fiscales del gobierno por tipo, monto al 31 de diciembre del 2019, tasa y vencimiento:

(Pesos)

Nada que Manifestar.

C. Avales y Garantías:

	TIPO	MONTO	TASA	VENCIMIENTO
Avales Autorizados				
Fianzas y Garantías Recibidas por Deudas a Cobrar				
Fianzas Otorgadas para Respalidar Obligaciones no Fiscales del Gobierno				

Los juicios por demanda judicial en proceso de resolución:

(Pesos)

D. Juicios:

	TIPO	MONTO
Demanda Judicial en Proceso de Resolución	Mercantil y Civil	\$21,310,397

FIDEICOMISO PROMOTOR DEL EMPLEO
DICIEMBRE 2019

Los contratos firmados de construcciones por tipo de contrato:

(Pesos)

Nada que Manifestar.

**E. Contratos para Inversión Mediante Proyectos para
Prestación de Servicios (PPS) y Similares:**

	TIPO	MONTO	VENCIMIENTO
Contratos para Inversión Mediante Proyectos para Prestación de Servicios (PPS) y Similares			

Los bienes administrados en concesión o en comodato, por tipo, monto al 31 de diciembre del 2019, y vencimiento:

(Pesos)

Nada que Manifestar.

F. Bienes en Concesión o en Comodato:

	TIPO	MONTO	VENCIMIENTO
Bienes Bajo Contrato en Concesión		0	
Bienes Bajo Contrato en Comodato		0	

Atendiendo los lineamientos para el registro auxiliar sujeto a inventario de bienes arqueológicos, artísticos e históricos bajo custodia de los entes públicos a que hace referencia la LGCG:

(Pesos)

Nada que Manifestar.

G. Bienes Arqueológicos, Artísticos e Históricos:

	TIPO	MONTO	OBSERVACIÓN
Bienes Arqueológicos Muebles			
Bienes Arqueológicos Inmuebles			
Bienes Arqueológicos Restos Humanos, de la Flora y de la Fauna			
Bienes Artísticos Muebles			
Bienes Artísticos Inmuebles			
Bienes Históricos Muebles			
Bienes Históricos Inmuebles			
Bienes Históricos Documentos y Expedientes			
Bienes Históricos Colecciones			

Por último, se hace referencia a las otras cuentas de orden contables:

(Pesos)

Nada que Manifestar.

FIDEICOMISO PROMOTOR DEL EMPLEO
DICIEMBRE 2019

H. Otras Cuentas de Orden:

	TIPO	MONTO	OBSERVACIÓN
Control y Seguimiento			

Cuentas de orden presupuestario

Se informa del monto al 31 de diciembre del 2019 de las cuentas de orden presupuestario:

(Pesos)

A. Ingresos:

	MONTO	OBSERVACIÓN
Ley de Ingresos Estimada	7,983,847	
Ley de Ingresos por Ejecutar	5,268,466	
Modificaciones a la Ley de Ingresos Estimada	1,204,584	
Ley de Ingresos Devengada	3,919,965	
Ley de Ingresos Recaudada	3,919,965	
Total	\$ 0.00	

B. Egresos:

	MONTO	OBSERVACIÓN
Presupuesto de Egresos Aprobado	31,815,929	
Presupuesto de Egresos por Ejercer	535,348	
Modificaciones al Presupuesto de Egresos Aprobado	-21,220,783	
Presupuesto de Egresos Comprometido	10,059,798	
Presupuesto de Egresos Devengado	10,059,798	
Presupuesto de Egresos Ejercido	10,059,798	
Presupuesto de Egresos Pagado	10,059,798	
Total	\$ 0.00	

Notas de Gestión Administrativa:

1. Introducción

Los Estados Financieros de los entes públicos, proveen de información financiera a los principales usuarios de la misma, al Congreso y a los ciudadanos.

El objetivo del presente documento es la revelación del contexto y de los aspectos económicos-financieros más relevantes que influyeron en las decisiones del período, y que deberán ser considerados en la elaboración de los estados financieros para la mayor comprensión de los mismos y sus particularidades.

De esta manera, se informa y explica la respuesta del gobierno a las condiciones relacionadas con la información financiera de cada período de gestión; además, de exponer aquellas políticas que podrían afectar la toma de decisiones en períodos posteriores.

2. Panorama Económico y Financiero

Indicar que se otorgaron en este año de 2019, 245 créditos a la empresas debidamente establecidas, por un monto de \$ 10,452,000, en el estado de Querétaro, para que continúen con su actividad económica en los diferentes Municipios, además se continúa con la promoción en los diferentes Municipios del estado de Querétaro, se generan o conservando 283 empleos.

3. Autorización e Historia

Se informará sobre:

- a) Fecha de creación del ente: 24 de enero de 1997.
- b) Principales cambios en su estructura: dentro de la estructura del Fideicomiso, se eliminó el puesto del Director Operativo.

4. Organización y Objeto Social

Se informará sobre:

- a) Objeto social.
Su principal objetivo es proveer de recursos financieros a las micro y pequeñas empresas que cumplan con los requisitos que se establecen en las reglas de operación para el otorgamiento de créditos, con el fin de generar y conservar los empleos en el Estado de Querétaro para lo cual adquieren los insumos, realizan la contratación y pago de la fuerza laboral requerida para dar cumplimiento a su proceso productivo, así como a la adquisición de activos, mejora de las instalaciones y capacitación orientada a mejorar los niveles de capacidad administrativa, financiera y técnica de los sujetos de apoyo a sus trabajadores, entre otros.
- b) Principal actividad.
El otorgamiento de créditos a Personas Físicas y Morales residentes en el Estado de Querétaro.
- c) Ejercicio fiscal: **2019**
- d) Régimen jurídico.
Título III "De las Personas Morales con Fines no Lucrativos", de la Ley del Impuesto sobre la Renta.

FIDEICOMISO PROMOTOR DEL EMPLEO
DICIEMBRE 2019

e) Consideraciones fiscales del ente: revelar el tipo de contribuciones que esté obligado a pagar o retener.

Impuesto Sobre la Renta (ISR).

El Fideicomiso no es contribuyente del ISR, conforme al Título III “De las Personas Morales con Fines no Lucrativos”, de la Ley del Impuesto sobre la Renta; estando obligado a retener y enterar el impuesto y exigir la documentación que reúna los requisitos fiscales, cuando hagan pagos a terceros y esté obligado a ello en términos de Ley. Impuesto al Valor Agregado (IVA).

El Fideicomiso no realiza actividades por las que esté obligada a pagar el IVA. El impuesto traslado por la adquisición de bienes y servicios se registra directamente en resultados. En materia de retención de este impuesto no se encuentra obligado de conformidad con lo establecido en el artículo 1-A de dicha Ley.

Impuesto sobre Nóminas.

El impuesto sobre nóminas se determina y paga conforme a lo dispuesto en el Capítulo Séptimo de la Ley de Hacienda del Estado de Querétaro.

Aportaciones de Seguridad Social.

El Fideicomiso debe enterar y pagar las aportaciones de seguridad social tanto al Instituto Mexicano del Seguro Social como al Instituto del Fondo Nacional de la Vivienda para los Trabajadores.

f) Estructura organizacional básica.

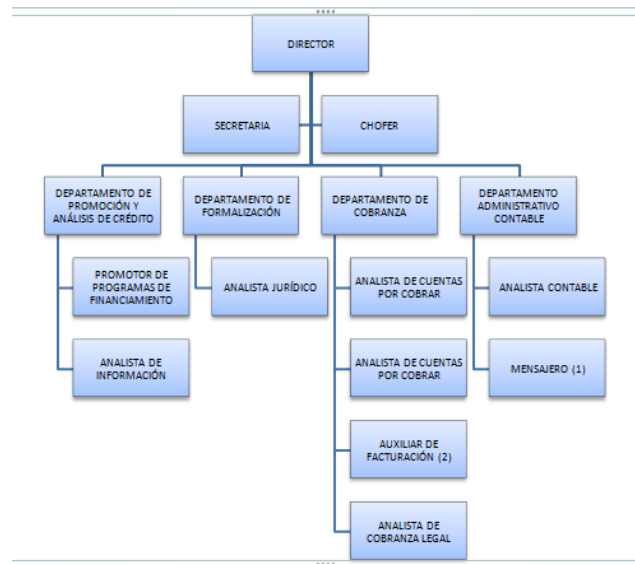

- g) Fideicomisos, mandatos y análogos de los cuales es fideicomitente o fideicomisario.

No Aplica, debido a que el Fideicomiso no cuenta con mandatos y análogos

5. Bases de Preparación de los Estados Financieros

Se informará sobre:

La Ley para el Manejo de los Recursos Públicos del Estado de Querétaro establece en su artículo 88 que los principios generales a que deberá sujetarse la contabilidad gubernamental, serán los que determine el Congreso de la Unión en la ley respectiva. En este sentido, el 31 de diciembre de 2008, fue publicada en el Diario Oficial de la Federación la Ley General de Contabilidad Gubernamental la cual establece los criterios generales que regirán la contabilidad gubernamental y la emisión de información financiera de los entes públicos, con el fin de lograr su adecuada armonización, así como facilitar el registro y la fiscalización de los activos, pasivos, patrimonio, ingresos y gastos públicos. Dicha Ley es de observancia obligatoria para los poderes Ejecutivo, Legislativo y Judicial de la Federación, Entidades Federativas; los Ayuntamientos de los Municipios; los Órganos Político Administrativos de las demarcaciones Territoriales del Distrito Federal; las Entidades de la Administración Pública Paraestatal, ya sean federales, estatales o municipales y los órganos autónomos federales y estatales.

La contabilidad gubernamental se ha constituido como el mecanismo idóneo para ejercer el control de las actividades económicas realizadas por los entes públicos, toda vez que es el instrumento básico para ordenar, analizar y registrar las operaciones de las dependencias, delegaciones, órganos desconcentrados y entidades. Por ello, la contabilidad gubernamental debe proporcionar información contable y presupuestal veraz, confiable y oportuna que apoye la toma de decisiones.

Asimismo, de conformidad con lo dispuesto en el artículo 24 de la Ley de Fiscalización Superior del Estado de Querétaro, la Entidad Superior de Fiscalización del Estado deberá:

- a) Establecer los criterios para las revisiones, procedimientos, métodos y sistemas necesarios para la fiscalización superior, verificando que sea presentada en los términos de esta Ley y de conformidad con los principios de contabilidad gubernamental;
- b) Establecer, en coordinación con la Secretaría de Planeación y Finanzas, las normas, procedimientos, métodos y sistemas de contabilidad y de archivo, de los libros y documentos justificativos y comprobatorios del ingreso y del gasto público, observándolas disposiciones de la Ley General de Contabilidad Gubernamental.
- c)

6. Políticas de Contabilidad Significativas

En cuanto a las políticas contables, se comenta lo siguiente:

Atendiendo a lo estipulado en las "Reglas Específicas de Registro y Valoración del Patrimonio" que refiere a que el Índice Nacional de Precios al Consumidor acumulado durante un periodo de tres años sea igual o superior al 100%, a la fecha de la emisión del informe, no ha excedido de tal porcentaje, por lo cual no se ha realizado actualización en algún rubro del activo, pasivo y hacienda pública.

Asimismo el Fideicomiso Promotor del Empleo, no ha efectuado operaciones en el extranjero y no ha tenido efecto en la información financiera gubernamental.

De la misma manera no existen acciones

El Fideicomiso Promotor del Empleo ha cumplido con las disposiciones emitidas por el Consejo Nacional de Armonización Contable, publicadas en el Diario Oficial de la Federación el 16 de mayo de 2013, las cuales se indican continuación:

- Realizar los registros contables de acuerdo al postulado básico de la Contabilidad Gubernamental del Devengo Contable, en el cual los entes públicos llevarán con base acumulativa el ingreso devengado, por lo cual el momento contable se realiza cuando existe jurídicamente el derecho de cobro.
- Realizar los registros contables con base en las Reglas de Registro y Valoración del Patrimonio.

FIDEICOMISO PROMOTOR DEL EMPLEO
DICIEMBRE 2019

Por lo que corresponde a la integración automática del ejercicio presupuestario con la operación contable, a la fecha se encuentra en el proceso de evaluación del sistema informático que permitan cumplir con dicha disposición.

7. Posición en Moneda Extranjera y Protección por Riesgo Cambiario

No aplica, debido a que el Fideicomiso no cuenta con Activos y Pasivos en moneda extranjera

8. Reporte Analítico del Activo

a) Vida útil o porcentajes de depreciación, deterioro o amortización utilizados en los diferentes tipos de Activos.

	Años de Vida útil	% Anual
Mobiliario	10	10
Equipo de Cómputo	3	33.3
Equipo de Transporte	5	20

El equipo de cómputo se integra al mobiliario y equipo de administración según las disposiciones de CONAC.

CUENTA DE BIENES MUEBLES	VALOR	MÉTODO DE DEPRECIACIÓN
MOBILIARIO Y EQUIPO DE ADMINISTRACIÓN	375,879	Línea Recta
MOBILIARIO Y EQUIPO EDUCACIONAL Y RECREATIVO		
EQUIPO E INSTRUMENTAL MEDICO Y DE LABORATORIO		
EQUIPO DE TRANSPORTE	614,784	Línea Recta
EQUIPO DE DEFENSA Y SEGURIDAD		
MAQUINARIA, OTROS EQUIPOS Y HERRAMIENTAS		
ACTIVOS BIOLÓGICOS		
TOTAL	990,663	

b) Cambios en el porcentaje de depreciación o valor residual de los activos.

Al 31 de diciembre de 2019, el Fideicomiso no ha realizado cambios en los porcentajes de las depreciaciones sobre sus bienes inmuebles.

FIDEICOMISO PROMOTOR DEL EMPLEO
DICIEMBRE 2019

c) Importe de los gastos capitalizados en el ejercicio, tanto financieros como de investigación y desarrollo.

Al 31 de diciembre 2019, no se llevó a cabo ningún gasto de capitalización de investigación y desarrollo.

d) Riesgos por tipo de cambio o tipo de interés de las inversiones financieras.

No aplica

e) Valor activado en el ejercicio de los bienes construidos por la Institución.

Al 31 de diciembre de 2019, no se realizaron obras en proceso por parte del Fideicomiso.

9. Fideicomisos, Mandatos y Análogos

No Aplica, debido a que el Fideicomiso no cuenta con mandatos y análogos

10. Reporte de la Recaudación

a) El importe recaudado al 31 de diciembre de 2019, fue de \$ 3,926,892 a continuación se muestra el detalle:

Concepto	Intereses Cobrados
Ingresos por Ventas de Bienes y Servicios	1,663,366
	\$
Otros ingresos	2,263,526
SUMAS	\$ 3,926,892

b) Proyección de la recaudación e ingresos en el mediano plazo.

PROGRAMA	2019	2020	2021
PUEDES	1,729,817	2,421,744	3,390,442
Fiproe y SOFEQ	606,000	505,000	420,833
SUMAS	2,335,817	2,926,744	3,811,275

11. Información sobre la Deuda y el Reporte Analítico de la Deuda

No Aplica al Fideicomiso, porque no cuenta con una deuda Pública.

12. Calificaciones otorgadas

No Aplica al Fideicomiso, porque no cuenta con una deuda Pública.

13. Proceso de Mejora

a) Principales Políticas de Control Interno.

Como medidas de Control Interno las áreas administrativas y operativas cuentan con sus manuales de procedimientos pendientes de actualizar y aprobar por el Comité Técnico del Fideicomiso Promotor del Empleo.

b) Medidas de desempeño financiero, metas y alcance.

El Fideicomiso realiza su desempeño a través de metas financieras derivadas de las cifras de los estados financieros, medimos también nuestras metas presupuestales contra los resultados obtenidos.

14. Información por Segmentos

Para el presente periodo contable que se reporta, no existe información referente a Segmentos por revelar.

15. Eventos Posteriores al Cierre

El presente avance de gestión financiera del Fideicomiso Promotor del Empleo, que se reporta, presenta saldos contables y presupuestarios al 31 de diciembre de 2019.

16. Partes Relacionadas

No Aplica, porque no existen Partes Relacionadas que pudieran ejercer influencia.

ING. JORGE ANTONIO HERBERT ACERO
DIRECTOR

C.P. SABINO DIAZ MORALES
CONTADOR GENERAL

Bajo protesta de decir verdad declaramos que los estados financieros y sus notas, son razonablemente correctos y son responsabilidad del emisor”.