

Santiago de Querétaro, Qro., a 11 de febrero de 2021.
OFICIO NÚMERO: FQ/DAC/042/2020
Asunto: Remito Cuenta Pública
Correspondiente al Ejercicio Fiscal 2020

L.C.P.F. CARLOS ALFREDO FERNÁNDEZ VELÁSQUEZ
DIRECTOR DE CONTABILIDAD
DE LA SECRETARÍA DE PLANEACIÓN Y FINANZAS
DEL PODER EJECUTIVO DEL ESTADO DE QUERÉTARO
P R E S E N T E

Con fundamento en lo dispuesto por el artículo 4 fracción IV y artículo 15 de la Ley de Fiscalización Superior y Rendición de Cuentas del Estado de Querétaro, remito a Usted la documentación que conforma la Cuenta Pública de Fideicomiso Promotor del Empleo, correspondiente al ejercicio fiscal 2020, la cual consta de la siguiente información:

Apartado A

- Participación en la Hacienda Pública

Estados e Información Contable

- Estado de Actividades
- Estado de Situación Financiera
- Estado de Variación en la Hacienda Pública
- Estado de Cambios en la Situación Financiera
- Estado de Flujos de Efectivo
- Informe de Pasivos Contingentes
- Notas a los Estados Financieros
- Estado Analítico del Activo
- Estado Analítico de la Deuda y otros Pasivos

Estados e Información Presupuestarios

- Estado Analítico de Ingresos
- Estado Analítico del Ejercicio del Presupuesto de Egresos en Clasificación Administrativa
- Estado Analítico del Ejercicio del Presupuesto de Egresos en Clasificación Económica (por Tipo de Gasto)
- Estado Analítico del Ejercicio del Presupuesto de Egresos en Clasificación por Objeto del Gasto (Capítulo y Concepto)
- Estado Analítico del Ejercicio del Presupuesto de Egresos por Clasificación Funcional
- Estado Analítico del Ejercicio del Presupuesto de Egresos por Fuente de Financiamiento
- Informe de Endeudamiento Neto
- Informe Intereses de la Deuda

Estados e Informes Programáticos

- Gasto por Categoría Programática
- Programas y Proyectos de Inversión
- Indicadores de Resultados
- Indicadores de Postura Fiscal

Anexos

- Relaciones de Bienes Muebles
- Relaciones de Bienes Inmuebles
- Relación de Cuentas Bancarias Productivas Específicas
- Esquemas Bursátiles
- Coberturas Financieras
- Ejercicio y Destino de Gasto Federalizado y Reintegros
- Dictamen de Estados Financieros

Estados e Informes de la Ley de Disciplina Financiera

- Estado de Situación Financiera Detallado
- Informe Analítico de la Deuda Pública y Otros Pasivos
- Informe Analítico de Obligaciones Diferentes de Financiamientos
- Balance Presupuestario
- Estado Analítico de Ingresos Detallado
- Estado Analítico del Ejercicio del Presupuesto de Egresos Detallado (Clasificación por Objeto del Gasto)
- Estado Analítico del Ejercicio del Presupuesto de Egresos Detallado (Clasificación Administrativa)
- Estado Analítico del Ejercicio del Presupuesto de Egresos Detallado (Clasificación Funcional)
- Estado Analítico del Ejercicio del Presupuesto de Egresos Detallado (Clasificación por Servicios Personales por Categoría)
- Guía de Cumplimiento de la Ley de Disciplina Financiera de las Entidades Federativas y los Municipios

Apartado B

Anexos Integrales:

- Relación de Apoyos por Concepto de Subsidios y Donativos. Ref. LPMRP: art. 79.
- Fondos con Afectación Específica (Fondos Fijos).
- Relación de Cuentas Bancarias e Inversiones.
- Relación de Conciliaciones Bancarias.
- Derechos a Recibir Efectivo o Equivalentes.
- Activo no Circulante.
- Padrón Inmobiliario.
- Pasivo Circulante.
- Reporte de Aplicación de Recursos por Programas Federales.
- Relación de Actas del Órgano de Gobierno.
- Plantilla de Personal Autorizada.
- Relación de Contratos de Adquisiciones y Prestación de Servicios.

- Relación de Contratos Adjudicados.
- Relación de Manuales Operativos.
- Relación de Cuotas de Ingresos Propios vigentes para el periodo actual.
- Copia de la Conciliación de Recursos con el Poder Ejecutivo del Estado.
- Clasificador por Objeto del Gasto.
- Catálogo de Cuentas.
- Tabulador de Sueldos y Salarios Autorizados.
- Balanza de Comprobación.

Así mismo ratifico que los saldos reflejados en los Estados Financieros que integran la Cuenta Pública del Fideicomiso Promotor del Empleo, corresponden al periodo que se reporta, son los definitivos, contienen la totalidad de las operaciones realizadas y registradas a esa fecha, son entregados de forma completa, conforme al orden y especificaciones que los lineamientos disponen y la información entregada por medio electrónico es copia fiel de lo entregado físicamente.

Sin otro particular, reciba un cordial saludo.

ATENTAMENTE



**ING. JORGE ANTONIO HERBERT ACERO
DIRECTOR**

 Archivo

APARTADO A

FIDEICOMISO PROMOTOR DEL EMPLEO
Cuenta Pública
Ejercicio 2020
PARTICIPACIÓN EN LA HACIENDA PÚBLICA
Al 31 de diciembre de 2020
(Pesos)

HACIENDA PÚBLICA/PATRIMONIO

17,147,400

Porcentaje de participación del Poder Ejecutivo en el Patrimonio

100 %

Ing. Jorge Anjorno Herbert Acero
Director

C.P. Sabino Diaz Morales
Comptador General

Bajo protesta de decir verdad declaramos que los Estados Financieros y sus notas, son razonablemente correctos y son responsabilidad del emisor.

**ESTADOS E INFORMACION
CONTABLE**

FIDEICOMISO PROMOTOR DEL EMPLEO
Cuenta Pública
Ejercicio 2020

ESTADO DE ACTIVIDADES

Del 01 de enero al 31 de diciembre de 2020 y 2019

(Pesos)

Concepto	2020	2019	Concepto	2020	2019
INGRESOS Y OTROS BENEFICIOS			GASTOS Y OTRAS PÉRDIDAS		
Ingresos de la Gestión	1,592,087	1,663,366	Gastos de Funcionamiento	6,265,470	10,059,798
Impuestos	0	0	Servicios Personales	5,426,272	8,992,490
Cuotas y Aportaciones de Seguridad Social	0	0	Materiales y Suministros	104,692	138,485
Contribuciones de Mejoras	0	0	Servicios Generales	734,506	938,813
Derechos	0	0	Transferencias: Asignaciones, Subsidios y Otras Ayudas	0	0
Productos	0	0	Transferencias Internas y Asignaciones al Sector Público	0	0
Aprovechamientos	0	0	Transferencias al Resto del Sector Público	0	0
Ingresos por Venta de Bienes y Prestación de Servicios	1,592,087	1,663,366	Subsidios y Subvenciones	0	0
Participaciones, Aportaciones, Convenios, Incentivos Derivados de la Colaboración Fiscal, Fondos Distintos de Aportaciones, Transferencias, Asignaciones, Subsidios y Subvenciones, y Pensiones y Jubilaciones	0	1,204,584	Ayudas Sociales	0	0
Participaciones, Aportaciones, Convenios, Incentivos Derivados de la Colaboración Fiscal y Fondos Distintos de Aportaciones	0	0	Pensiones y Jubilaciones	0	0
Transferencias, Asignaciones, Subsidios y Subvenciones, y Pensiones y Jubilaciones	0	1,204,584	Transferencias a Fideicomisos, Mandatos y Contratos Análogos	0	0
Otros Ingresos y Beneficios	966,802	1,058,943	Transferencias a la Seguridad Social	0	0
Ingresos Financieros	972,226	981,486	Donativos	0	0
Incremento por Variación de Inventarios	0	0	Transferencias al Exterior	0	0
Disminución del Exceso de Estimaciones por Pérdida o Deterioro u Obsolescencia	0	0	Participaciones y Aportaciones	0	0
Disminución del Exceso de Provisiones	0	0	Aportaciones	0	0
Otros Ingresos y Beneficios Varios	14,576	77,457	Convenios	0	0
Total de Ingresos y Otros Beneficios	2,678,890	3,926,892	Intereses, Comisiones y Otros Gastos de la Deuda Pública	0	0
			Intereses de la Deuda Pública	0	0
			Comisiones de la Deuda Pública	0	0
			Gastos de la Deuda Pública	0	0
			Costo por Coberturas	0	0
			Apoyos Financieros	0	0
			Otros Gastos y Pérdidas Extraordinarias	19,540,774	0
			Estimaciones, Depreciaciones, Deterioros, Obsolescencia y Amortizaciones	19,540,774	0
			Provisiones	0	0
			Disminución de Inventarios	0	0
			Aumento por Insuficiencia de Estimaciones por Pérdida o Deterioro u Obsolescencia	0	0
			Aumento por Insuficiencia de Provisiones	0	0
			Otros Gastos	0	0
			Inversión Pública	0	0
			Inversión Pública no Capitalizable	0	0
			Total de Gastos y Otras Pérdidas	25,806,244	10,059,798
			Resultados del Ejercicio (Ahorro/Desahorro)	(23,227,355)	(6,132,906)

Ing. Jorge Antonio Herbert Acero
 Director

C.P. Sabino Díaz Morales
 Contador General

Bajo protesta de decir verdad declaramos que los Estados Financieros y sus notas, son razonablemente correctos y son responsabilidad del emisor.

FIDEICOMISO PROMOTOR DEL EMPLEO
Cuenta Pública
Ejercicio 2020
ESTADO DE SITUACIÓN FINANCIERA
Al 31 de diciembre 2020 y 2019
(Pesos)

Concepto	2020	2019	Concepto	2020	2019
ACTIVO			PASIVO		
Activo Circulante			Pasivo Circulante		
Efectivo y Equivalentes	17,771,795	19,581,143	Cuentas por Pagar a Corto Plazo	712,277	753,352
Derechos a Recibir Efectivo o Equivalentes	48,860,237	50,776,545	Documentos por Pagar a Corto Plazo	0	0
Derechos a Recibir Bienes o Servicios	0	0	Porción a Corto Plazo de la Deuda Pública a Largo Plazo	0	0
Inventarios	0	0	Títulos y Valores a Corto Plazo	0	0
Almacenes	0	0	Pasivos Diferidos a Corto Plazo	0	0
Estimación por Pérdida o Deterioro de Activos Circulantes	(22,118,105)	(2,577,331)	Fondos y Bienes de Terceros en Garantía y/o Administración a Corto Plazo	0	0
Otros Activos Circulantes	0	0	Provisiones a Corto Plazo	0	0
Total de Activos Circulantes	44,513,928	67,762,357	Otros Pasivos a Corto Plazo	0	0
Activo No Circulante			Total de Pasivos Circulantes	712,277	753,352
Inversiones Financieras a Largo Plazo	0	0	Pasivo No Circulante		
Derechos a Recibir Efectivo o Equivalentes a Largo Plazo	0	0	Cuentas por Pagar a Largo Plazo	0	0
Bienes Inmuebles, Infraestructura y Construcciones en Proceso	817,275	817,275	Documentos por Pagar a Largo Plazo	0	0
Bienes Muebles	990,663	990,663	Deuda Pública a Largo Plazo	0	0
Activos Intangibles	1,465,801	1,465,801	Pasivos Diferidos a Largo Plazo	0	0
Depreciación, Deterioro y Amortización Acumulada de Bienes	(990,663)	(990,663)	Fondos y Bienes de Terceros en Garantía y/o en Administración a Largo Plazo	28,937,326	28,937,326
Activos Diferidos	0	0	Provisiones a Largo Plazo	0	0
Estimación por Pérdida o Deterioro de Activos no Circulantes	0	0	Total de Pasivos No Circulantes	28,937,327	28,937,327
Otros Activos no Circulantes	0	0	Total del Pasivo	29,649,604	29,690,678
Total de Activos No Circulantes	2,283,076	2,283,076	HACIENDA PÚBLICA/ PATRIMONIO		
Total del Activo	46,797,004	70,065,433	Hacienda Pública/Patrimonio Contribuido	27,002,889	27,002,889
			Aportaciones	27,002,889	27,002,889
			Donaciones de Capital	0	0
			Actualización de la Hacienda Pública/Patrimonio	0	0
			Hacienda Pública/Patrimonio Generado	(9,855,489)	13,371,866
			Resultados del Ejercicio (Ahorro/ Desahorro)	(23,227,355)	(6,132,906)
			Resultados de Ejercicios Anteriores	12,724,591	18,857,486
			Revalúos	647,275	647,275
			Reservas	0	0
			Rectificaciones de Resultados de Ejercicios Anteriores	(0)	(0)
			Exceso o Insuficiencia en la Actualización de la Hacienda Pública/Patrimonio	0	0
			Resultado por Posición Monetaria	0	0
			Resultado por Tenencia de Activos no Monetarios	0	0
			Total Hacienda Pública/Patrimonio	17,147,400	40,374,755
			Total del Pasivo y Hacienda Pública/Patrimonio	46,797,004	70,065,433

Ing. Jorge Antonio Herbert Acero
 Director

C.P. Sabino Díaz Morales
 Contador General

Bajo protesta de decir verdad declaramos que los Estados Financieros y sus notas, son razonablemente correctos y son responsabilidad del emisor.

FIDEICOMISO PROMOTOR DEL EMPLEO
Cuenta Pública
Ejercicio 2020
ESTADO DE VARIACIÓN EN LA HACIENDA PÚBLICA
Del 01 de enero al 31 de diciembre de 2020
(Pesos)

Concepto	Hacienda Pública/ Patrimonio Contribuido	Hacienda Pública/ Patrimonio Generado de Ejercicios Anteriores	Hacienda Pública/ Patrimonio Generado del Ejercicio	Exceso o Insuficiencia en la Actualización de la Hacienda Pública / Patrimonio	Total
Hacienda Pública / Patrimonio Contribuido Neto de 2019	27,002,889	0	0	0	27,002,889
Aportaciones	27,002,889	0	0	0	27,002,889
Donaciones de Capital	0	0	0	0	0
Actualización de la Hacienda Pública/ Patrimonio	0	0	0	0	0
Hacienda Pública / Patrimonio Generado Neto de 2019	0	19,504,771	(6,132,906)	0	13,371,866
Resultados del Ejercicio (Ahorro/ Desahorro)	0	0	(6,132,906)	0	(6,132,906)
Resultados de Ejercicios Anteriores	0	18,857,496	0	0	18,857,496
Revalúos	0	647,275	0	0	647,275
Reservas	0	0	0	0	0
Rectificaciones de Resultados de Ejercicios Anteriores	0	(0)	0	0	(0)
Exceso o Insuficiencia en la Actualización de la Hacienda Pública / Patrimonio Neto de 2019	0	0	0	0	0
Resultado por Posición Monetaria	0	0	0	0	0
Resultado por Tenencia de Activos no Monetarios	0	0	0	0	0
Hacienda Pública/ Patrimonio Neto Final 2019	27,002,889	19,504,771	(6,132,906)	0	40,374,755
Cambios en la Hacienda Pública/ Patrimonio Contribuido Neto de 2020	0	0	0	0	0
Aportaciones	0	0	0	0	0
Donaciones de Capital	0	0	0	0	0
Actualización de la Hacienda Pública/ Patrimonio	0	0	0	0	0
Variaciones de la Hacienda Pública / Patrimonio Generado Neto de 2020	0	(6,132,906)	(17,094,449)	0	(23,227,355)
Resultados del Ejercicio (Ahorro/ Desahorro)	0	0	(23,227,355)	0	(23,227,355)
Resultados de Ejercicios Anteriores	0	(6,132,906)	6,132,906	0	0
Revalúos	0	0	0	0	0
Reservas	0	0	0	0	0
Rectificaciones de Resultados de Ejercicios Anteriores	0	0	0	0	0
Cambios en el Exceso o Insuficiencia en la Actualización de la Hacienda Pública / Patrimonio Neto de 2020	0	0	0	0	0
Resultado por Posición Monetaria	0	0	0	0	0
Resultado por Tenencia de Activos no Monetarios	0	0	0	0	0
Hacienda Pública/ Patrimonio Neto Final 2020	27,002,889	13,371,866	(23,227,355)	0	17,147,400

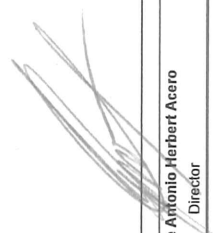
 Ing. Jorge Antonio Herbert Acero
 Director

 C.P. Sabino Diaz Morales
 Contador General

Bajo protesta de decir verdad declaramos que los Estados Financieros y sus notas, son razonablemente correctos y son responsabilidad del emisor.

FIDEICOMISO PROMOTOR DEL EMPLEO
Cuenta Pública
Ejercicio 2020

ESTADO DE CAMBIOS EN LA SITUACIÓN FINANCIERA
Del 31 de diciembre de 2019 al 31 de diciembre de 2020
(Pesos)

Concepto	ORIGEN	APLICACIÓN	Concepto	ORIGEN	APLICACIÓN
ACTIVO			PASIVO		
Activo Circulante	23,268,429	0	Pasivo Circulante	0	41,074
Efectivo y Equivalentes	23,268,429	0	Cuentas por Pagar a Corto Plazo	0	41,074
Derechos a Recibir Efectivo o Equivalentes	1,809,348	0	Documentos por Pagar a Corto Plazo	0	0
Derechos a Recibir Bienes o Servicios	1,918,307	0	Porción a Corto Plazo de la Deuda Pública a Largo Plazo	0	0
Inventarios	0	0	Títulos y Valores a Corto Plazo	0	0
Almacenes	0	0	Pasivos Diferidos a Corto Plazo	0	0
Estimación por Pérdida o Deterioro de Activos	19,540,774	0	Fondos y Bienes de Terceros en Garantía y/o Administración a Corto Plazo	0	0
Circulantes	0	0	Provisiones a Corto Plazo	0	0
Otros Activos Circulantes	0	0	Otros Pasivos a Corto Plazo	0	0
Activo No Circulante			Pasivo No Circulante		
Inversiones Financieras a Largo Plazo	0	0	Cuentas por Pagar a Largo Plazo	0	0
Derechos a Recibir Efectivo o Equivalentes a Largo Plazo	0	0	Documentos por Pagar a Largo Plazo	0	0
Bienes Inmuebles, Infraestructura y Construcciones en Proceso	0	0	Deuda Pública a Largo Plazo	0	0
Bienes Muebles	0	0	Pasivos Diferidos a Largo Plazo	0	0
Activos Intangibles	0	0	Fondos y Bienes de Terceros en Garantía y/o en Administración a Largo Plazo	0	0
Depreciación, Deterioro y Amortización Acumulada de Bienes	0	0	Provisiones a Largo Plazo	0	0
Activos Diferidos	0	0			
Estimación por Pérdida o Deterioro de Activos no Circulantes	0	0	HACIENDA PÚBLICA/PATRIMONIO		
Otros Activos no Circulantes	0	0	Hacienda Pública/Patrimonio Contribuido	0	23,227,355
			Aportaciones	0	0
			Donaciones de Capital	0	0
			Actualización de la Hacienda Pública/Patrimonio	0	0
			Hacienda Pública/Patrimonio Generado		
			Resultados del Ejercicio (Ahorro/ Desahorro)	0	23,227,355
			Resultados de Ejercicios Anteriores	0	17,094,449
			Revalúos	0	6,132,906
			Reservas	0	0
			Rectificaciones de Resultados de Ejercicios Anteriores	0	0
			Exceso o Insuficiencia en la Actualización de la Hacienda Pública/Patrimonio		
			Resultado por Posición Monetaria	0	0
			Resultado por Tenencia de Activos no Monetarios	0	0

Ing. Jorge Antonio Herbert Acero
Director

C.P. Sabino Díaz Morales
Contador General

Bajo protesta de decir verdad declaramos que los Estados Financieros y sus notas, son razonablemente correctos y son responsabilidad del emisor.

FIDECOMISO PROMOTOR DEL EMPLEO
Cuenta Pública
Ejercicio 2020
ESTADO DE FLUJOS DE EFECTIVO
Del 01 de enero al 31 de diciembre de 2020 y 2019
(Pesos)

Concepto	2020	2019	Concepto	2020	2019
Flujos de Efectivo de las Actividades de Operación			Flujos de Efectivo de las Actividades de Inversión		
Origen			Origen		
Impuestos	4,456,122	3,919,965	Bienes Inmuebles, Infraestructura y Construcciones en Proceso		0
Cuotas y Aportaciones de Seguridad Social			Bienes Muebles		0
Contribuciones de mejoras			Otros Orígenes de Inversión		0
Derechos			Aplicación		
Productos			Bienes Inmuebles, Infraestructura y Construcciones en Proceso		0
Aprovechamientos	2,578,890	2,715,381	Bienes Muebles		0
Ingresos por Venta de Bienes y Prestación de Servicios			Otras Aplicaciones de Inversión		0
Participaciones, Aportaciones, Convenios, Incentivos Derivados de la Colaboración Fiscal y Fondos Distintos de Aportaciones			Flujos Netos de Efectivo por Actividades de Inversión		
Transferencias, Asignaciones, Subsidios y Subvenciones, y Pensiones y Jubilaciones		1,204,584			0
Otros Orígenes de Operación	1,877,233				
Aplicación			Flujo de Efectivo de las Actividades de Financiamiento		
Servicios Personales	6,265,470	12,499,178	Origen		
Materiales y Suministros	5,426,272	8,962,480	Endeudamiento Neto		0
Servicios Generales	104,692	138,485	Interno		0
Transferencias Internas y Asignaciones al Sector Público	734,506	938,813	Externo		
Transferencias al resto del Sector Público			Otros Orígenes de Financiamiento		
Subsidios y Subvenciones			Aplicación		
Ayudas Sociales			Servicios de la Deuda		0
Pensiones y Jubilaciones			Interno		0
Transferencias a Fideicomisos, Mandatos y Contratos Análogos			Externo		
Transferencias a la Seguridad Social			Otras Aplicaciones de Financiamiento		
Donativos			Flujos Netos de Efectivo por Actividades de Financiamiento		
Transferencias al Exterior					0
Participaciones			Incremento/(Disminución) Neta en el Efectivo y Equivalentes al Efectivo		
Aportaciones					-1,809,348
Convenios					
Otras Aplicaciones de Operación		2,439,380			
Flujos Netos de Efectivo por Actividades de Operación			Efectivo y Equivalente al Efectivo al Inicio del Ejercicio		
			Efectivo y Equivalente al Efectivo al Final del Ejercicio		
	-1,809,348	-8,579,413		19,581,143	28,160,356
				37,771,795	19,581,143

Bajo protesta de decir verdad declaramos que los Estados Financieros y sus notas, son razonablemente correctos y son responsabilidad del emisor.

Nombre de la persona que autoriza
Puesto de la persona que autoriza

Nombre de la persona que elabora
Puesto de la persona que elabora

FIDEICOMISO PROMOTOR DEL EMPLEO
Cuenta Pública
Ejercicio 2020
INFORME SOBRE PASIVOS CONTINGENTES
Del 01 de enero al 31 de diciembre de 2020
(Pesos)

Denominación del Pasivo Contingente	Saldos Inicial 1	Movimientos del Periodo 2	Saldos Final 3=(1+2)
A Fondos Contingentes a Corto Plazo Provisiones a Corto Plazo	0	0	0
Provisión para Demandas y Juicios a Corto Plazo	0	0	0
Provisión para Contingencias a Corto Plazo	0	0	0
B Fondos Contingentes a Largo Plazo Provisiones a Largo Plazo	0	0	0
Provisión para Demandas y Juicios a Largo Plazo	2,897,527	(2,897,527)	0
Provisión para Pensiones a Largo Plazo	(2,897,527)	2,897,527	0
Provisión para Contingencias a Largo Plazo	0	0	0
TOTAL PASIVOS CONTINGENTES	0	0	0



Ing. Jorge Antonio Herbert Acero
 Director



C.P. Sabino Diaz Morales
 Contador General

Bajo protesta de decir verdad declaramos que los Estados Financieros y sus notas, son razonablemente correctos y son responsabilidad del emisor.

FIDEICOMISO PROMOTOR DEL EMPLEO

2020

Asimismo, se informa el tipo, el monto y el plazo de las inversiones temporales menores a tres meses al 31 de diciembre de 2020:

(Pesos)

CUENTAS FINANCIERAS	TIPO	MONTO 2020	MONTO 2019
BANERIONES FINANCIERAS HASTA TRES MESES:			
BANORTE CTA 139134138 TMAES	Inversión	2,008,070.33	13,033,313.68
BANORTE CTA 99537489 SEJUVE	Inversión	3,856,853.60	
BANORTE CTA 99537450 PYME 2012	Inversión	216,264.34	
BANORTE CTA 99537434 CAPITAL SEMILLA 2010	Inversión	728,892.80	
BANORTE CTA 99537471 PROYECTO	Inversión	141,450.00	
BANORTE CTA 99537388 CREDITO PARA CTO GOBIERNO	Inversión	107,016.62	
BANORTE CTA 99537298 PUEDES CON TU PALABRA	Inversión	150,825.58	
BANORTE CTA 99537010 PUEDES MI TORTILLA	Inversión	58,284.31	
BANORTE CTA 99533373 CON CONREDORA PUEDES	Inversión	283,408.06	
BANORTE CTA 99533369 PUEDES EMERGENTE	Inversión	16,520.00	
BANORTE CTA 99533360 MUNI COLON	Inversión	175,552.16	
PUEDES PYME QUERETARO	Inversión	2,770,989.24	
PUEDES CON TU PALABRA 2020	Inversión	2,135,282.11	
CON TU LICENCIA PUEDES	Inversión	665,652.65	
BANORTE CTA 99537292 CDS SEMILLA 2010	Inversión	524,878.35	
BANORTE CTA 284859242 PPAOE	Inversión	52,878.35	
BANCOMER CTA 284859630 PUEDES CON TU PALABRA	Inversión	438,628.15	
BANCOMER CTA 284859682 CREDITO EMERGENTE	Inversión	3,494,714.38	
BANCOMER CTA 284745462 PYME 2016	Inversión	16,377,835.11	18,289,878.80
TOTAL		47,990,845	

Derechos a recibir efectivo o equivalentes y bienes o servicios a recibir:

Corresponde integrar en este apartado, por tipo de contribución, los montos al 31 de diciembre de 2020 que se encuentren pendientes de cobro y por recuperar de hasta cinco ejercicios anteriores. Asimismo, se informa los montos sujetos a algún tipo de juicio con una antigüedad mayor a cinco ejercicios anteriores y la factibilidad de cobro:

(Pesos)

CONTRIBUCIÓN PENDIENTE DE COBRO Y DE RECUPERAR HASTA POR CINCO EJERCICIOS:	TIPO	MONTO	MONTO SUJETO A JUICIO MAYOR A CINCO EJERCICIOS	FACTIBILIDAD DE COBRO
IMPUESTOS				
CUOTAS Y APORTACIONES DE SEGURIDAD				
CONTRIBUCIONES DE MEDIDAS				
DERECHOS				
PRODUCTOS				
APROVECHAMIENTOS				
INGRESOS POR VENTAS DE BIENES Y SERVICIOS				
PARTICIPACIONES Y APORTACIONES	Créditos	47,990,845	21,310,395.55	SI
TRANSFERENCIAS, ASIGNACIONES, SUBSIDIOS Y OTRAS AYUDAS				
TOTAL		47,990,845		

Se informa de manera agrupada, el monto al 31 de diciembre de 2020 de los derechos a recibir efectivo o equivalentes (excepto cuentas por cobrar de contribuciones o fideicomisos que se encuentran dentro de inversiones financieras, participaciones y aportaciones de capital) en una desagregación por su vencimiento en días a 90, 180, menor o igual a 365 y mayor a 365. Adicionalmente se informa de las características cualitativas relevantes que les afectan a estas cuentas:

(Pesos)

DERECHOS A RECIBIR EFECTIVO O EQUIVALENTES (excepto cuentas por cobrar de contribuciones o fideicomisos que se encuentran dentro de inversiones financieras, participaciones y aportaciones de capital):	MONTO	CARACTERÍSTICAS CUALITATIVAS
a) Menor o igual a 90 días		
CUENTAS POR COBRAR	\$4,391,917	
DEUDORES DIVERSOS POR COBRAR		
DEUDORES POR ANTICIPO DE LA TESORERÍA		
PRESTAMOS OTORGADOS		
OTROS DERECHOS A RECIBIR EFECTIVO		

FIDEICOMISO PROMOTOR DEL EMPLEO

	Sub-Total	\$4,391,917
b) Mayor a 90 días y menor o igual a 180 días		
CUENTAS POR COBRAR		\$877,974
DEUDORES DIVERSOS POR COBRAR		
DEUDORES POR ANTICIPOS DE LA TESORERÍA		
PRESTAMOS OTORGADOS		
OTROS DERECHOS A RECIBIR EFECTIVO		
	Sub-Total	\$877,974
c) Mayor a 180 días y menor o igual a 365 días		
CUENTAS POR COBRAR		\$ 5,631,866
DEUDORES DIVERSOS POR COBRAR		
DEUDORES POR ANTICIPOS DE LA TESORERÍA		
PRESTAMOS OTORGADOS		
OTROS DERECHOS A RECIBIR EFECTIVO		
	Sub-Total	\$ 5,631,866
d) Mayor a 365 días		
DOCUMENTOS POR COBRAR		\$37,089,088
DEUDORES DIVERSOS		\$ 865,393
PRESTAMOS OTORGADOS		
OTROS DERECHOS A RECIBIR EFECTIVO		
	Sub-Total	\$37,959,481
	TOTAL	\$48,860,238

Nota: El Fideicomiso no cuenta con una Política autorizada para la determinación de la estimación de cuentas incobrables, no obstante, se encuentra en proceso de elaboración. Por lo que se han generado intereses devengados no cobrados al 31 Diciembre, por un monto, de \$ 54, 620,106 de interés normal y moratorio.

Se informa de manera agrupada, el monto al 31 de diciembre de 2020 de los derechos a recibir bienes o servicios (excepto cuentas por cobrar de contribuciones o fideicomisos que se encuentran dentro de inversiones financieras, participaciones y aportaciones de capital) en una desagregación por su vencimiento en días a 90, 180, menor o igual a 365 y mayor a 365. Adicionalmente se informa de las características cualitativas relevantes que les afectan a estas cuentas:

DERECHOS A RECIBIR BIENES O SERVICIOS:	MONTO	CARACTERÍSTICAS CUALITATIVAS
a) Menor o igual a 90 días		
ANTICIPO A PROVEEDORES POR ADQUISICIÓN DE BIENES Y PRESTACIÓN DE SERVICIOS	0	
ANTICIPO A PROVEEDORES POR ADQUISICIÓN DE BIENES INMUEBLES Y MUEBLES	0	
ANTICIPO A PROVEEDORES POR ADQUISICIÓN DE BIENES INTANGIBLES	0	
ANTICIPO A CONTRATISTAS POR OBRAS PÚBLICAS	0	
OTROS DERECHOS A RECIBIR BIENES O SERVICIOS	0	
	Sub-Total	\$ 0.00
b) Mayor a 90 días y menor o igual a 180 días		
ANTICIPO A PROVEEDORES POR ADQUISICIÓN DE BIENES Y PRESTACIÓN DE SERVICIOS	0	
ANTICIPO A PROVEEDORES POR ADQUISICIÓN DE BIENES INMUEBLES Y MUEBLES	0	
ANTICIPO A PROVEEDORES POR ADQUISICIÓN DE BIENES INTANGIBLES	0	
ANTICIPO A CONTRATISTAS POR OBRAS PÚBLICAS	0	
OTROS DERECHOS A RECIBIR BIENES O SERVICIOS	0	
	Sub-Total	\$ 0.00
c) Mayor a 180 días y menor o igual a 365 días		
ANTICIPO A PROVEEDORES POR ADQUISICIÓN DE BIENES Y PRESTACIÓN DE SERVICIOS	0	
ANTICIPO A PROVEEDORES POR ADQUISICIÓN DE BIENES INMUEBLES Y MUEBLES	0	
ANTICIPO A PROVEEDORES POR ADQUISICIÓN DE BIENES INTANGIBLES	0	
ANTICIPO A CONTRATISTAS POR OBRAS PÚBLICAS	0	
OTROS DERECHOS A RECIBIR BIENES O SERVICIOS	0	
	Sub-Total	\$ 0.00

FIDEICOMISO PROMOTOR DEL EMPLEO

2020

Sub-Total \$ 0,00
 TOTAL 0

- **Bienes disponibles para su transformación o consumo (Inventarios)**

Se clasifican como bienes disponibles para su transformación, aquellos que se encuentran dentro de la cuenta de inventarios. En esta nota, se informa del sistema de conteo y el método de valuación aplicado a los inventarios, así como la conveniencia de su aplicación dada la naturaleza de los mismos. Adicionalmente se revela el impacto en la información financiera por cambios en el método o sistema:

Nada que manifestar

CUENTA DE INVENTARIO DE ARTÍCULOS DE TRANSFORMACIÓN Y/O ELABORACIÓN	SISTEMA DE COSTEO	MÉTODO DE VALUACIÓN	CONVENIENCIA DEL MÉTODO	IMPACTO FINANCIERO POR CAMBIO DE MÉTODO
INVENTARIO DE MERCANCIAS PARA VENTA				
INVENTARIO DE MERCANCIAS TERMINADAS				
INVENTARIO DE MERCANCIAS EN PROCESO DE ELABORACIÓN				
INVENTARIO DE MATERIAS PRIMAS, MATERIALES Y SUMINISTROS PARA PRODUCCIÓN				
BIENES EN TRANSITO				

De la cuenta de almacén se informa acerca del método de valuación, así como la conveniencia de su aplicación. Adicionalmente, se revela el impacto en la información financiera por cambios en el método:

CUENTA DE ALMACÉN	MÉTODO DE VALUACIÓN	CONVENIENCIA DEL MÉTODO	IMPACTO FINANCIERO POR CAMBIO DE MÉTODO
MATERIALES DE ADMINISTRACIÓN, EMISIÓN DE DOCUMENTOS Y ARTÍCULOS OFICIALES			
ALIMENTOS Y UTENSILIOS			
MATERIALES Y ARTÍCULOS DE CONSTRUCCIÓN Y DE REPARACIÓN			
PRODUCTOS QUÍMICOS, FARMACÉUTICOS Y DE LABORATORIO			
COMBUSTIBLES, LUBRICANTES Y ADITIVOS			
VESTUARIO, BLANCOS, PRENDAS DE PROTECCIÓN Y ARTÍCULOS DE PIEL			
REPARACIONES Y SUMINISTROS DE SEGURIDAD			
HERRAMIENTAS, REFACCIONES Y ACCESORIOS MENORES PARA CONSUMO			

- **Inversiones Financieras**

De la cuenta de inversiones financieras, que considera los fideicomisos, se informa de éstos, los recursos asignados por tipo, monto al 31 de diciembre de 2020 y características significativas que tengan o puedan tener alguna incidencia en las mismas:

Nada que manifestar

FIDEICOMISO	(Pesos)		CARACTERÍSTICAS SIGNIFICATIVAS
	TIPO	MONTO	
FIDEICOMISOS, MANDATOS Y CONTRATOS ANALÓGOS DEL PODER EJECUTIVO			
FIDEICOMISOS, MANDATOS Y CONTRATOS ANALÓGOS DEL PODER LEGISLATIVO			
FIDEICOMISOS, MANDATOS Y CONTRATOS ANALÓGOS DEL PODER JUDICIAL			
FIDEICOMISOS, MANDATOS Y CONTRATOS ANALÓGOS PÚBLICOS NO EMPRESARIALES Y NO FINANCIEROS			
FIDEICOMISOS, MANDATOS Y CONTRATOS ANALÓGOS PÚBLICOS EMPRESARIALES Y NO FINANCIEROS			
FIDEICOMISOS, MANDATOS Y CONTRATOS ANALÓGOS PÚBLICOS FINANCIEROS			
FIDEICOMISOS, MANDATOS Y CONTRATOS ANALÓGOS DE			

FIDEICOMISO PROMOTOR DEL EMPLEO

ENTIDADES FEDERATIVAS	
FIDEICOMISOS, MANDATOS Y CONTRATOS ANALOGOS DE MUNICIPIOS	
FIDEICOMISOS, MANDATOS Y CONTRATOS ANALOGOS DE EMPRESAS PRIVADAS Y PARTICULARES	
TOTAL	\$ 0.00

Nada que manifestar

Se informa de las inversiones financieras, los saldos al 31 de diciembre de 2020 de las participaciones y aportaciones de capital:

(Pesos)

PARTICIPACIONES Y APORTACIONES DE CAPITAL	SALDO
PARTICIPACIONES Y APORTACIONES DE CAPITAL A LARGO PLAZO EN EL SECTOR PUBLICO	
PARTICIPACIONES Y APORTACIONES DE CAPITAL A LARGO PLAZO EN EL SECTOR PRIVADO	
PARTICIPACIONES Y APORTACIONES DE CAPITAL A LARGO PLAZO EN EL SECTOR EXTERNO	
TOTAL	\$ 0.00

• Bienes muebles, inmuebles e intangibles

Se informa de manera agrupada por cuenta, los rubros de bienes muebles, el monto al 31 de diciembre de 2020 de la depreciación del ejercicio y la acumulada, el método de depreciación, las tasas aplicadas y los criterios de aplicación de los mismos. Asimismo, se informa de las características significativas del estado en que se encuentran los activos:

(Pesos)

CUENTA DE BIENES MUEBLES	MONTO DE DEPRECIACIÓN DEL EJERCICIO	MONTO DE DEPRECIACIÓN ACUMULADA	MÉTODO DE DEPRECIACIÓN	TASA APLICADA	CRITERIO DE APLICACIÓN	CARACTERÍSTICAS SIGNIFICATIVAS DEL ESTADO EN QUE ENCUENTREN
MOBILIARIO Y EQUIPO DE ADMINISTRACIÓN	0	375,879	Línea Recta	10 y 35.3 %	Mensual	Regular
MOBILIARIO Y EQUIPO EDUCACIONAL Y RECREATIVO						
EQUIPO INSTRUMENTAL MEDICO Y DE LABORATORIO	0	614,784	Línea Recta	20 %	Mensual	Regular
EQUIPO DE TRANSPORTE						
EQUIPO DE DEFENSA Y SEGURIDAD						
MAQUINARIA, OTROS EQUIPOS Y HERRAMIENTAS						
ACTIVOS BIOLÓGICOS						
TOTAL	\$ 0.00	990,663				

Se informa de manera agrupada por cuenta, los rubros de bienes inmuebles, el monto al 31 de diciembre de 2020 de la depreciación del ejercicio y la acumulada, el método de depreciación, las tasas aplicadas y los criterios de aplicación de los mismos. Asimismo, se informa de las características significativas del estado en que se encuentran los activos:

(Pesos)

CUENTA DE BIENES INMUEBLES	MONTO DE DEPRECIACIÓN DEL EJERCICIO	MONTO DE DEPRECIACIÓN ACUMULADA	MÉTODO DE DEPRECIACIÓN	TASA APLICADA	CRITERIO DE APLICACIÓN	CARACTERÍSTICAS SIGNIFICATIVAS DEL ESTADO EN QUE ENCUENTREN
VIVIENDAS	0	0	Lineal	2% Conac		Deteriorada
EDIFICIOS NO HABITACIONALES						
INFRAESTRUCTURA						
OTROS BIENES INMUEBLES						
TOTAL	\$ 0.00	\$ 0.00				

Se informa de manera agrupada por cuenta, los rubros de activos intangibles y diferidos, su monto al 31 de diciembre de 2020, naturaleza, amortización del ejercicio, amortización acumulada, tasa y método aplicados:

(Pesos)

CUENTA DE ACTIVOS INTANGIBLES	MONTO	NATURALEZA	AMORTIZACIÓN ACUMULADA DEL EJERCICIO	AMORTIZACIÓN ACUMULADA	TASA APLICADA	MÉTODO APLICADO
SOFTWARE						
PATENTES, MARGAS Y DERECHOS						
CONCESSIONES Y FRANQUICIAS						
USUARIOS						
OTROS ACTIVOS INTANGIBLES						
TOTAL	\$ 0.00		\$ 0.00	\$ 0.00		

• **Estimaciones y deterioros**

Se informa los criterios utilizados para la determinación de las estimaciones: se considera una reserva de cuentas incobrables por \$22,118,105

CUENTA	MONTO TOTAL	CRITERIOS UTILIZADOS PARA LA DETERMINACIÓN DE LAS ESTIMACIONES
ESTIMACIONES POR PERDIDAS DE CUENTAS INCOBRABLES DE DOCUMENTOS POR COBRAR	-22,118,105	Agotado todo el procedimiento judicial, se revisa el dictamen y se somete a consideración a la reserva
ESTIMACIONES POR PERDIDAS DE CUENTAS INCOBRABLES DE DEUDORES DIVERSOS		
ESTIMACIONES POR PERDIDA DE CUENTAS INCOBRABLES DE INGRESOS POR COBRAR		
ESTIMACIONES POR PERDIDA DE CUENTAS INCOBRABLES DE PRESTAMOS OTORGADOS		
ESTIMACIONES POR PERDIDA DE OTRAS CUENTAS INCOBRABLES		
DETERIOR ACUMULADO DE ACTIVOS BIOLÓGICOS		

• **Otros Activos**

De las cuentas de otros activos, se informa por tipo circulante y no circulante, los montos totales asociados al 31 de diciembre de 2020 y sus características cualitativas significativas que les impacten financieramente:

(Pesos)

CUENTA	MONTO TOTAL	CARACTERÍSTICAS CUALITATIVAS QUE IMPACTEN FINANCIERAMENTE
Activo circulante		
BIENES EN GARANTÍA	1,455,001	
BIENES DERIVADOS DE EMBARGOS, DECOMISOS, ASEGURAMIENTOS Y DACIÓN EN PAGO		
Sub-Total	\$ 1,455,001	
Activo no circulante		
BIENES EN CONCESIÓN		

FIDEICOMISO PROMOTOR DEL EMPLEO

BIENES EN ARRENDAMIENTO FINANCIERO	
BIENES EN COMODATO	\$ 0.00
Sub-Total	1,465,501
TOTAL	

Pasivo¹

Se informa el monto al 31 de diciembre de 2020 de las cuentas por pagar en una desagregación por su vencimiento en días a 90, 180, menor o igual a 365 y mayor a 365. Asimismo, se informa sobre la factibilidad del pago de dichos pasivos:

Cuentas por Pagar:	Monto	Factibilidad de Pago
(Pesos)		
a) Menor o igual a 90 días		
SERVICIOS PERSONALES POR PAGAR		
PROVEEDORES POR PAGAR		
CONTRATISTAS POR OBRAS PUBLICAS		
PARTICIPACIONES Y APORTACIONES		
TRANSFERENCIAS OTORGADAS		
INTERESES, COMISIONES Y OTROS GASTOS DE LA DEUDA PUBLICA		
RETENCIONES Y CONTRIBUCIONES POR PAGAR	407,951	SI
DEVOLUCIONES DE LA LEY DE INGRESOS		
OTRAS CUENTAS POR PAGAR	304,427	SI
Sub-Total	712,278	
b) Mayor a 90 días y menor o igual a 180 días		
SERVICIOS PERSONALES POR PAGAR		
PROVEEDORES POR PAGAR		
CONTRATISTAS POR OBRAS PUBLICAS		
PARTICIPACIONES Y APORTACIONES		
TRANSFERENCIAS OTORGADAS		
INTERESES, COMISIONES Y OTROS GASTOS DE LA DEUDA PUBLICA		
RETENCIONES Y CONTRIBUCIONES POR PAGAR		
DEVOLUCIONES DE LA LEY DE INGRESOS		
OTRAS CUENTAS POR PAGAR	\$ 0.00	
Sub-Total	\$ 0.00	
c) Mayor a 180 días y menor o igual a 365 días		
SERVICIOS PERSONALES POR PAGAR		
PROVEEDORES POR PAGAR		
CONTRATISTAS POR OBRAS PUBLICAS		
PARTICIPACIONES Y APORTACIONES		
TRANSFERENCIAS OTORGADAS		
INTERESES, COMISIONES Y OTROS GASTOS DE LA DEUDA PUBLICA		
RETENCIONES Y CONTRIBUCIONES POR PAGAR		
DEVOLUCIONES DE LA LEY DE INGRESOS		
OTRAS CUENTAS POR PAGAR	\$ 0.00	
Sub-Total	\$ 0.00	
d) Mayor a 365 días		
PROVEEDORES POR PAGAR	0	
CONTRATISTAS POR OBRAS PUBLICAS	0	
Sub-Total	\$ 0.00	
TOTAL	712,278	

¹ Con respecto a la información de la deuda pública, ésta se incluye en el informe de deuda pública en la nota 11 "Información sobre la Deuda y el Reporte Analítico de la Deuda" de las notas de Gestión Administrativa

FIDEICOMISO PROMOTOR DEL EMPLEO

2020

Se informa el monto al 31 de diciembre de 2020 de los documentos por pagar en una desagregación por su vencimiento en días a 90, 180, menor o igual a 365 y mayor a 365. Asimismo, se informa sobre la factibilidad del pago de dichos pasivos:

Nada que manifestar

(Pesos)		
DOCUMENTOS POR PAGAR:	MONTO	FACTIBILIDAD DE PAGO
a) Menor o igual a 90 días		
DOCUMENTOS COMERCIALES		
DOCUMENTOS CON CONTRATISTAS POR OBRAS PUBLICAS		
OTROS DOCUMENTOS POR PAGAR	\$ 0.00	
Sub-Total	\$ 0.00	
b) Mayor a 90 días y menor o igual a 180 días		
DOCUMENTOS COMERCIALES		
DOCUMENTOS CON CONTRATISTAS POR OBRAS PUBLICAS		
OTROS DOCUMENTOS POR PAGAR		
Sub-Total	\$ 0.00	
c) Mayor a 180 días y menor o igual a 365 días		
DOCUMENTOS COMERCIALES		
DOCUMENTOS CON CONTRATISTAS POR OBRAS PUBLICAS		
OTROS DOCUMENTOS POR PAGAR		
Sub-Total	\$ 0.00	
d) Mayor a 365 días		
DOCUMENTOS COMERCIALES	0	
DOCUMENTOS CON CONTRATISTAS POR OBRAS PUBLICAS	0	
OTROS DOCUMENTOS POR PAGAR	0	
Sub-Total	\$ 0.00	
TOTAL	\$ 0.00	

Se informa de manera agrupada el monto al 31 de diciembre del 2020 de los recursos localizados en fondos de terceros en administración y/o garantía a corto y largo plazo. Así como la naturaleza de dichos recursos y sus características cualitativas significativas que les afectan o pudieran afectarles financieramente:

(Pesos)			
	MONTO	NATURALEZA	CARACTERISTICAS CUALITATIVAS QUE AFECTEN FINANCIERAMENTE
A CORTO PLAZO:			
FONDOS EN GARANTIA			
FONDOS EN ADMINISTRACIÓN			
FONDOS CONTINGENTES			
FONDOS DE FIDEICOMISOS			
OTROS FONDOS DE TERCEROS			
VALORES Y BIENES EN GARANTIA			
Sub-Total	\$ 0.00		
A LARGO PLAZO:			
FONDOS EN GARANTIA			
FONDOS EN ADMINISTRACIÓN	28,937,326	acreedora	
FONDOS CONTINGENTES			
FONDOS DE FIDEICOMISOS			
OTROS FONDOS DE TERCEROS			
VALORES Y BIENES EN GARANTIA			
Sub-Total	28,937,326		
TOTAL	28,937,326		

FIDEICOMISO PROMOTOR DEL EMPLEO

Se informa de las cuentas de los pasivos diferidos y otros, su tipo, naturaleza, y monto al 31 de diciembre de 2020. Asimismo, las características significativas que les impacten o pudieran impactarles financieramente.

Nada que manifestar

TIPO	MONTO	NATURALEZA	CARACTERÍSTICAS CUALITATIVAS QUE AFECTEN FINANCIERAMENTE
CREDITOS DIFERIDOS	0		
INTERESES COBRADOS POR ADELANTADO	0		
OTROS PASIVOS DIFERIDOS	0		
TOTAL	\$ 0.00		

Nota: Esta provisión de pasivos laborales se Cancelló para realizarla a través de un valuación actuarial

Notas al Estado de Actividades

Ingresos de gestión

De los rubros de impuestos, cuotas y aportaciones de seguridad social, contribuciones de mejoras, derechos, productos, aprovechamientos, y de ingresos por venta de bienes y prestación de servicios, los cuales están armonizados con los rubros del Clasificador por Rubros de Ingresos, se informa los montos totales al 31 de diciembre de 2020 de cada clase, así como de cualquier característica significativa:

CLASE DE INGRESOS:	MONTO	CARACTERÍSTICA SIGNIFICATIVA
IMPUESTO SOBRE DIVERSIONES Y ESPECTACULOS PUBLICOS		
IMPUESTO SOBRE LOTERIAS, RIFAS, SORTEOS Y CONCURSOS		
IMPUESTO SOBRE BIENES CUYA ENAJENACION SE GRABA POR LEY IEPS		
IMPUESTO SOBRE TENENCIA O USO DE VEHICULOS DEL EJERCICIO		
ADUJIO, TENENCIA E EJERCICIOS ANTERIORES		
IMPUESTO POR LA PRESTACION DE SERVICIO DE HOSPEDAJE		
IMPUESTO POR LA ADQUISICION DE VEHICULOS DE MOTOR O REMOLQUES QUE NO SEAN NUEVOS		
IMPUESTO SOBRE NOMINAS		
ACTUALIZACION DE IMPUESTOS		
RECARGOS DE IMPUESTOS		
MULTAS DE IMPUESTOS		
IMPUESTO PARA EL FOMENTO DE LA EDUCACION EN EL ESTADO, PARA CAMINOS Y SERVICIOS SOCIALES		
APORTACION DE MEJORAS		
SERVICIOS PRESTADOS POR INDEREJO		
PARKJE RECREATIVO MUNDO CIMAGUATICO		
POR LICENCIA PARA ALMACENAJE, VENTA, PORTEO Y CONSUMO DE BEBIDAS ALCOHOLICAS		
SERVICIOS PRESTADOS POR REGISTRO PUBLICO DE LA PROPIEDAD		
SERVICIOS PRESTADOS POR LAS AUTORIDADES CATASTRALES		
SERVICIOS PRESTADOS POR AUTORIDADES DEL TRABAJO Y PREVISION SOCIAL		
SERVICIOS PRESTADOS POR AUTORIDADES DE EDUCACION		
SERVICIOS PRESTADOS POR LAS AUTORIDADES DE LA SECRETARIA DE DESARROLLO URBANO Y OBRAS PUBLICAS		
SERVICIOS PRESTADOS POR SECRETARIA DE GOBIERNO		
SERVICIOS PRESTADOS POR PROCURADURIA DE JUSTICIA DEL ESTADO		
SERVICIOS PRESTADOS POR SECRETARIA DE LA CONTRALORIA		
SERVICIOS PRESTADOS POR LAS AUTORIDADES DE LA SECRETARIA DE SEGURIDAD CIUDADANA		
SERVICIOS PRESTADOS POR AUTORIDADES FISCALES		
SERVICIOS PRESTADOS POR OFICINA MAYOR		
SERVICIOS PRESTADOS POR OTRAS AUTORIDADES ADMINISTRATIVAS		
SERVICIOS PRESTADOS POR EL ARCHIVO GENERAL DE NOTARIAS		
SERVICIOS PRESTADOS POR PODER EJECUTIVO		
SERVICIOS PRESTADOS POR LA LEGISLATURA		
ACTUALIZACION DE DERECHOS		
RECARGOS DE DERECHOS		
MULTA DE DERECHOS		
ARRENDAMIENTO		
EXPLOTACION DE BIENES PROPIEDAD DEL ESTADO		
OTROS PRODUCTOS		
RENDIMIENTOS BANCARIOS		
PRODUCTOS DE CAPITALES Y VALORES DEL PODER JUDICIAL		
OTROS INTERESES		
ENAJENACION DE BIENES INMUEBLES		
INCENTIVOS DERIVADOS DE LA COLABORACION FISCAL		
MULTAS		

FIDEICOMISO PROMOTOR DEL EMPLEO

2020

INDEMNIZACIONES	
RENTEGROS	
APROVECHAMIENTOS PROVENIENTES DE OBRAS PUBLICAS	
APROVECHAMIENTOS POR PARTICIPACIONES DERIVADAS DE LA APLICACION DE LEYES	
APROVECHAMIENTOS POR APORTACIONES	
APROVECHAMIENTOS POR COOPERACIONES	
OTROS APROVECHAMIENTOS	
INGRESOS POR VENTA DE BIENES DE ORGANISMOS DESCENTRALIZADOS	
INGRESOS POR VENTA DE BIENES POR ORGANISMOS DESCENTRALIZADOS	
INGRESOS DE SERVICIOS DE ENTIDADES PARASTATALES EMPRESARIALES	
INGRESOS DE VENTA DE BIENES DE ENTIDADES PARASTATALES EMPRESARIALES	
INGRESOS POR SERVICIOS PRESTADOS POR ENTIDADES PARASTATALES EMPRESARIALES	
INGRESOS POR VENTA DE BIENES	1,592,007
INGRESOS POR SERVICIOS PRODUCIDOS EN ESTABLECIMIENTOS DEL GOBIERNO	
TOTAL	1,592,007

Participaciones, Aportaciones, Convenios, Incentivos Derivados de la Colaboración Fiscal, Fondos Distintos de Aportaciones, Transferencias, Asignaciones, Subsidios y Subvenciones, y Pensiones y Jubilaciones

Se informa de manera agrupada los montos totales al 31 de diciembre de 2020, y cualquier característica significativa.

Otros Ingresos y Beneficios

Se informa de manera agrupada, el tipo, el monto al 31 de diciembre de 2020, y naturaleza de la cuenta de otros ingresos, asimismo se informa de sus características significativas: indicar que estas se componen de intereses de inversión de las cuentas bancarias de cheques y otros.

(Pesos)	TIPO	MONTO	NATURALEZA	CARACTERÍSTICAS SIGNIFICATIVAS
OTROS INGRESOS Y BENEFICIOS VARIOS:				
	OTROS INGRESOS DE EJERCICIOS ANTERIORES			
	BONIFICACIONES Y DESCUENTOS OBTENIDOS			
	DIFERENCIAS POR TIPO DE CAMBIO A FAVOR			
	DIFERENCIAS DE COTIZACIONES A FAVOR EN VALORES NEGOCIABLES			
	RESULTADO POR POSICION MONETARIA			
	UTILIDADES POR PARTICIPACION PATRIMONIAL			
	OTROS INGRESOS Y BENEFICIOS VARIOS	986,802		
	TOTAL	986,802		

Gastos y otras pérdidas

Se explican aquellas cuentas de gastos de funcionamiento, transferencias, subsidios y otras ayudas, participaciones y aportaciones, otros gastos y pérdidas extraordinarias, que en lo individual representen el 10% o más del total de los gastos al 31 de diciembre de 2020. Indicar que la Nomina representa el 86.60% y en cuanto Servicios Generales por 11.72 representa la mayor parte de los gastos legales y pago de auditorías

(Pesos)		
MONTO TOTAL DE GASTOS	5,265,470	
CUENTA	MONTO INDIVIDUAL	PORCENTAJE DEL TOTAL DEL GASTO
Servicios Personales	5,426,272	86.60%
Materiales y Suministros	104,692	1.60%
Servicios Generales	734,506	11.72%

FIDEICOMISO PROMOTOR DEL EMPLEO

Notas al Estado de Variación en la Hacienda Pública

Se informa de manera agrupada, acerca de las modificaciones al patrimonio contribuido por tipo, naturaleza y monto al 31 de diciembre de 2020:

(Pesos)

CUENTA	MONTO	NATURALEZA
APORTACIONES		
Inversiones Financieras a Largo Plazo	27,002,869.00	
Bienes Inmuebles e Infraestructura	26,017,023.00	
Bienes Muebles	170,000.00	
Bienes Intangibles	815,866.00	
DONACIONES DE CAPITAL		
Inversiones Financieras a Largo Plazo	(\$0.00)	
Bienes Inmuebles e Infraestructura	0	
Bienes Muebles	0	
Bienes Intangibles	0	
ACTUALIZACIÓN DE LA HACIENDA PÚBLICA/PATRIMONIO		
Inversiones Financieras a Largo Plazo	(\$0.00)	
Bienes Inmuebles e Infraestructura	0	
Bienes Muebles	0	
Bienes Intangibles	0	

Se informa de manera agrupada, acerca del monto al 31 de diciembre de 2020 así como la procedencia de los recursos que modifican el patrimonio generado:

(Pesos)

CUENTA	MONTO	PROCEDECENCIA DEL RECURSO
RESULTADO DEL EJERCICIO	-23,227,355	
RESULTADOS DE EJERCICIOS ANTERIORES	12,724,850	
REVALUOS		
Revalúo de Bienes Inmuebles	0	
Revalúo de Bienes Muebles	647,275	
Revalúo de Bienes Intangibles	0	
Otros Revalúos	\$ 0.00	
RESERVAS		
Reservas de Patrimonio	0	
Reservas Territoriales	0	
Reservas por Contingencias	0	
RECTIFICACIONES DE RESULTADOS DE EJERCICIOS ANTERIORES		
Cambios en Políticas Contables	\$ 0.00	
Cambios por Errores Contables		

FIDEICOMISO PROMOTOR DEL EMPLEO

2020

Notas al Estado de Flujos de Efectivo
Efectivo y equivalentes

El análisis de los saldos inicial y final que figuran en la última parte del Estado de Flujo de Efectivo en la cuenta de efectivo y equivalentes es como sigue:

(Pesos)

CUENTA	2020	2019
Efectivo en Bancos - Tesorería	10,000	10,000
Efectivo en Bancos - Dependencias	1,383,970	1,381,184
Inversiones Temporales (hasta 3 meses)	16,377,825	18,209,979
Fondos con Afectación Específica		
Depósitos de Fondos de Terceros y Otros		
Total de Efectivo y Equivalentes	17,771,795	19,881,143

Se detallan las adquisiciones de bienes muebles e inmuebles con su monto global al 31 de diciembre de 2020 y, en su caso, el porcentaje de seias adquisiciones que fueron realizadas mediante subsidios de capital del sector central. Adicionalmente, se revela el importe al 31 de diciembre de 2020 de los pagos que durante el ejercicio se hicieron por la compra de los elementos citados:
Nada que Manifestar.

(Pesos)

ADQUISICIONES POR ACTIVIDADES DE INVERSIÓN	MONTO GLOBAL	PORCENTAJE DE ADQUISICIÓN CON SUBSIDIOS DE SECTOR CENTRAL	IMPORTE DE PAGOS POR LA COMPRA
Bienes Inmuebles, Infraestructura y Construcciones en Proceso			
Bienes Muebles			

A continuación, se expone la conciliación de los Flujos de Efectivos Netos de las Actividades de Operación y la cuenta de Ahorro/Desahorro antes de Rubros Extraordinarios:

(Pesos)

	2020	2019
Ahorro/Desahorro antes de Rubros Extraordinarios	-23,227,355	-6,132,906
Movimientos de partidas (o rubros) que no afectan al efectivo	\$ 0.00	\$ 0.00
Depreciación		
Amortización		
Incrementos en las provisiones y/o Estimación	19,540,774	
Incremento en inversiones producido por revaluación		
Ganancia/pérdida en venta de propiedad, planta y equipo		
Incremento en cuentas por cobrar	1,877,233	-2,446,307
Partidas extraordinarias		
Flujos de Efectivo Netos de las Actividades de Operación	-1,809,348	-9,579,213

Conciliación entre los Ingresos Presupuestarios y Contables, así como entre los Egresos Presupuestarios y los Gastos Contables

La conciliación se presenta atendiendo a lo dispuesto por el Acuerdo por el que se emite el formato de conciliación entre los ingresos presupuestarios y contables, así como entre los egresos presupuestarios y los gastos contables: (Pesos)

FIDEICOMISO PROMOTOR DEL EMPLEO

A. Conciliación entre los Ingresos Presupuestarios y Contables:

1. Total de Ingresos Presupuestarios		2,578,890
2. Más ingresos contables no presupuestarios		0
Ingresos Financieros		
Incremento por valoración de inventarios		
Disminución del exceso de estimaciones por pérdida o deterioro u obsolescencia		
Otros ingresos y beneficios varios		
Otros ingresos contables no presupuestarios		
3. Menos ingresos presupuestarios no contables		\$ 0.00
Aprovechamientos Patrimoniales		
Ingresos derivados de financiamientos		
Otros ingresos presupuestarios no contables		
4. Total de Ingresos Contables (4 = 1 + 2 - 3)		2,578,890

B. Conciliación entre los Egresos Presupuestarios y los Gastos Contables:

1. Total de Egresos Presupuestarios		6,265,470
2. Menos egresos presupuestarios no contables		
Materias primas y materiales de producción y comercialización		
Materiales y Suministros		
Mobiliario y equipo de administración		
Mobiliario y equipo educativo y recreativo		
Equipo e instrumental médico y de laboratorio		
Vehículos y equipo de transporte		
Equipo de defensa y seguridad		
Maquinaria, otros equipos y herramientas		
Activos biológicos		
Bienes inmuebles		
Activos intangibles		
Otra pública en bienes de dominio público		
Activos públicos en bienes propios		
Compras y adquisiciones de capital		
Compras de libros y videos		
Concesión de préstamos		
Inversiones en fideicomisos, mandatos y otros análogos		
Provisiones para contingencias y otras erogaciones especiales		
Amortización de la deuda pública		
Adelantos de ejercicios fiscales anteriores (ADEFAS)		
Otros Egresos Presupuestarios No Contables		
3. Más Gasto Contables No Presupuestales		19,540,774
Estimaciones, depreciaciones, deterioros, obsolescencia y amortizaciones		
Provisiones		19,540,774
Disminución de inventarios		
Aumento por insuficiencia de estimaciones por pérdida o deterioro u obsolescencia		
Aumento por insuficiencia de provisiones		
Otros Gastos		
Otros Gastos Contables No Presupuestales		
4. Total de Gastos Contables (4 = 1 - 2 + 3)		25,806,244

Notas de Memoria (Cuentas de Orden):

Las cuentas de orden se utilizan para registrar movimientos de valores que no afecten o modifiquen el balance del ente contable, sin embargo, su incorporación en libros es necesaria con fines de recordatorio contable, de control y en general sobre los aspectos administrativos, o bien, para consignar sus derechos o responsabilidades contingentes que puedan, o no, presentarse en el futuro.

Las cuentas que se manejan para efectos de estas Notas son las siguientes:

Cuentas de Orden Contables y Presupuestarias:

NOTAS A LOS ESTADOS FINANCIEROS

Contables:

- Valores
- Emisión de obligaciones
- Avales y garantías
- Juicios
- Contratos para Inversión Mediante Proyectos para Prestación de Servicios (PPS) y Similares
- Bienes concesionados o en comodato

Presupuestarias:

- Cuentas de ingresos
- Cuentas de egresos

Se informa, de manera agrupada, las cuentas de orden contables y cuentas de orden presupuestario:

Cuentas de orden contables

Los valores en custodia de instrumentos prestados a formadores de mercado e instrumentos de crédito recibidos en garantía de los formadores de mercado u otros:

Nada que Manifestar

(Pesos)

A. Valores:

TIPO	MONTO
Valores en Custodia	0
Instrumentos de Crédito Prestados a Formadores de Mercado	0
Instrumentos de Crédito Recibidos en Garantía de los Formadores de Mercado	0

Por tipo de emisión de instrumento, el monto al 31 de diciembre de 2020, tasa y vencimiento:

Nada que Manifestar.

(Pesos)

B. Emisión de Obligaciones:

TIPO	MONTO	TASA	VENCIMIENTO
Autorización para la Emisión de Bonos, Títulos y Valores de la Deuda Pública Interna			
Autorización para la Emisión de Bonos, Títulos y Valores de la Deuda Pública Externa			
Suscripción de Contratos de Préstamos y Otras Obligaciones de la Deuda Pública Interna			
Suscripción de Contratos de Préstamos y Otras Obligaciones de la Deuda Pública Externa			

Los avales y garantías para respaldar obligaciones no fiscales del gobierno por tipo, monto al 31 de diciembre de 2020, tasa y vencimiento:

FIDEICOMISO PROMOTOR DEL EMPLEO

Nada que Manifestar.

(Pesos)

C. Avalés y Garantías:			
TIPO	MONTO	TASA	VENCIMIENTO
Avalés Autorizados			
Fianzas y Garantías Recibidas por Deudas a Cobrar			
Fianzas Otorgadas para Respaldar Obligaciones no Fiscales del Gobierno			

Los juicios por demanda judicial en proceso de resolución:

(Pesos)

D. Juicios:		
TIPO	MONTO	
Demanda Judicial en Proceso de Resolución	Mercantil y Civil	\$21,310,397

Los contratos firmados de construcciones por tipo de contrato:

Nada que Manifestar.

(Pesos)

E. Contratos para Inversión Mediante Proyectos para Prestación de Servicios (PPS) y Similares:			
TIPO	MONTO	VENCIMIENTO	
Contratos para Inversión Mediante Proyectos para Prestación de Servicios (PPS) y Similares			

Los bienes administrados en concesión o en comodato, por tipo, monto al 31 de diciembre de 2020, y vencimiento:

Nada que Manifestar.

(Pesos)

F. Bienes en Concesión o en Comodato:			
TIPO	MONTO	VENCIMIENTO	
Bienes Bajo Contrato en Concesión	0		
Bienes Bajo Contrato en Comodato	0		

Atendiendo los lineamientos para el registro auxiliar sujeto a inventario de bienes arqueológicos, artísticos e históricos bajo custodia de los entes públicos a que hace referencia la LCGC:

Nada que Manifestar.

(Pesos)

G. Bienes Arqueológicos, Artísticos e Históricos:

TIPO	MONTO	OBSERVACIÓN
Bienes Arqueológicos Muebles		
Bienes Arqueológicos Inmuebles		
Bienes Arqueológicos Restos Humanos, de la Flora y de la Fauna		
Bienes Artísticos Muebles		
Bienes Artísticos Inmuebles		
Bienes Históricos Muebles		
Bienes Históricos Inmuebles		
Bienes Históricos Documentos y Expedientes		
Bienes Históricos Colecciones		

Por último, se hace referencia a las otras cuentas de orden contables:
Nada que Manifestar.

(Pesos)

H. Otras Cuentas de Orden:

TIPO	MONTO	OBSERVACIÓN
Control y Seguimiento		

Cuentas de orden presupuestario

Se informa del monto al 31 de diciembre de 2020 de las cuentas de orden presupuestario:

(Pesos)

A. Ingresos:

	MONTO	OBSERVACIÓN
Ley de Ingresos Estimada	6,504,407.00	
Ley de Ingresos por Ejecutar	3,925,517.46	
Modificaciones a la Ley de Ingresos Estimada	0	
Ley de Ingresos Devengada	2,570,989.54	
Ley de Ingresos Recaudada	2,570,989.54	
Total	\$ 0.00	

B. Egresos:

	MONTO	OBSERVACIÓN
Presupuesto de Egresos Aprobado	6,504,407.00	
Presupuesto de Egresos por Ejecutar	337,301.78	
Modificaciones al Presupuesto de Egresos Aprobado	98,365.14	
Presupuesto de Egresos Comprometido	6,265,470.35	
Presupuesto de Egresos Devengado	6,265,470.35	
Presupuesto de Egresos Ejercido	6,265,470.35	
Presupuesto de Egresos Pagado	6,265,470.35	
Total	\$ 0.00	

FIDEICOMISO PROMOTOR DEL EMPLEO

Notas de Gestión Administrativa:

1. Introducción

Los Estados Financieros de los entes públicos, proveen de información financiera a los principales usuarios de la misma, al Congreso y a los ciudadanos.

El objetivo del presente documento es la revelación del contexto y de los aspectos económicos-financieros más relevantes que influyeron en las decisiones del periodo, y que deberán ser considerados en la elaboración de los estados financieros para la mayor comprensión de los mismos y sus particularidades.

De esta manera, se informa y explica la respuesta del gobierno a las condiciones relacionadas con la información financiera de cada periodo de gestión, además, de exponer aquellas políticas que podrían afectar la toma de decisiones en periodos posteriores.

2. Panorama Económico y Financiero

Indicar que en este año de 2020, se estableció otorgar créditos a la empresas debidamente establecidas, por un monto de \$ 10, 500,000 en el estado de Querétaro, para que continúen con su actividad económica en los diferentes Municipios, además se continúa con la promoción en los diferentes Municipios del estado de Querétaro, pero debido a la pandemia estos solo se pudieron colocar \$ 2,608,000, Pudes Pyme Querétaro \$750,000, Pudes Con Tu Palabra \$1,413,000.00, Con Tu Licencia Pudes \$270,000.00, Emergente Pudes \$25,000.00, Pudes Emergente Turismo \$150,000.00.

3. Autorización e Historia

Se informará sobre:

- a) Fecha de creación del ente: 24 de enero de 1997.

Principales cambios en su estructura: dentro de la estructura del Fideicomiso, se eliminó el puesto del Director Operativo, además de ocho plazas.

4. Organización y Objeto Social

Se informará sobre:

- a) Objeto social.
Su principal objetivo es proveer de recursos financieros a las micro y pequeñas empresas que cumplan con los requisitos que se establecen en las reglas de operación para el otorgamiento de créditos, con el fin de generar y conservar los empleos en el Estado de Querétaro para lo cual adquieren los insumos, realizan la contratación y pago de la fuerza laboral requerida para dar cumplimiento a su proceso productivo, así como a la adquisición de activos, mejora de las instalaciones y capacitación orientada a mejorar los niveles de capacidad administrativa, financiera y técnica de los sujetos de apoyo a sus trabajadores, entre otros.
- b) Principal actividad.
El otorgamiento de créditos a Personas Físicas y Morales residentes en el Estado de Querétaro.
- c) Ejercicio fiscal: 2020
- d) Régimen Jurídico.
Título III "De las Personas Morales con Fines no Lucrativos", de la Ley del Impuesto sobre la Renta.
- e) Consideraciones fiscales del ente: revelar el tipo de contribuciones que esté obligado a pagar o retener.
Impuesto Sobre la Renta (ISR).
El Fideicomiso no es contribuyente del ISR, conforme al Título III "De las Personas Morales con Fines no Lucrativos", de la Ley del Impuesto sobre la Renta, estando obligado a retener y enterar el impuesto y exigir la documentación que reúna los requisitos fiscales, cuando hagan pagos a terceros y esté obligado a ello en términos de Ley.
Impuesto al Valor Agregado (IVA).
El Fideicomiso no realiza actividades por las que esté obligada a pagar el IVA. El impuesto trasladado por la adquisición de bienes y servicios se registra directamente en resultados. En materia de retención de este impuesto no se encuentra obligado de conformidad con lo establecido en el artículo 1-A de dicha Ley.

Impuesto sobre Nóminas.

El Impuesto sobre nóminas se determina y paga conforme a lo dispuesto en el Capítulo Séptimo de la Ley de Hacienda del Estado de Querétaro.

Aportaciones de Seguridad Social.

El Fideicomiso debe enterar y pagar las aportaciones de seguridad social tanto al Instituto Mexicano del Seguro Social como al Instituto del Fondo Nacional de la Vivienda para los Trabajadores.

Régimen Jurídico.

Organismo Descentralizado de Gobierno del Estado de Querétaro que se rige, por las siguientes leyes y demás disposiciones:

Ordenamientos Federales:

- Ley General de Contabilidad Gubernamental.
- Código de Comercio
- Código Federal de Procedimientos Civiles
- Código Nacional de Procedimientos Penales
- Código Fiscal de la Federación

Ordenamientos Estatales:

- Constitución Política del Estado de Querétaro
- Ley de la Administración Pública Paraestatal
- Ley de Adquisiciones, enajenaciones, arrendamientos y contratación de servicios del Estado de Querétaro
- Ley de Transparencia y Acceso a la Información Pública del Estado de Querétaro
- Ley de Entrega Recepción del Estado de Querétaro
- Ley Orgánica del Poder Ejecutivo del Estado de Querétaro
- Ley de los Trabajadores del Estado de Querétaro
- Ley para el Manejo de los Recursos Públicos del Estado de Querétaro
- Ley de Hacienda del Estado de Querétaro
- Ley de Responsabilidades de los Servidores Públicos del Estado de Querétaro
- Ley de Ingresos del Estado de Querétaro
- Ley de Archivos del Estado de Querétaro
- Ley de Fiscalización Superior del Estado
- Ley de Responsabilidad Patrimonial del Estado de Querétaro
- Código Civil del Estado de Querétaro
- Código de Procedimientos Civiles del Estado de Querétaro
- Código Penal del Estado de Querétaro
- Reglamento de la Ley Estatal de Acceso a la Información Gubernamental en el Estado de Querétaro
- Decreto del Presupuesto de Egresos del Estado de Querétaro
- Lineamientos para la entrega recepción administrativa del Poder Ejecutivo del Estado de Querétaro
- Ley para Prevenir y Eliminar toda forma de Discriminación en el Estado de Querétaro
- Ley de Mejora Regulatoria del Estado de Querétaro
- Acuerdo que establece las normas y criterios para la recepción, registro, control, análisis y verificación de la manifestación de bienes de los servidores públicos del Estado de Querétaro

FIDEICOMISO PROMOTOR DEL EMPLEO

f) Estructura organizacional básica

Fideicomiso Promotor del Empleo
Estructura Organizacional

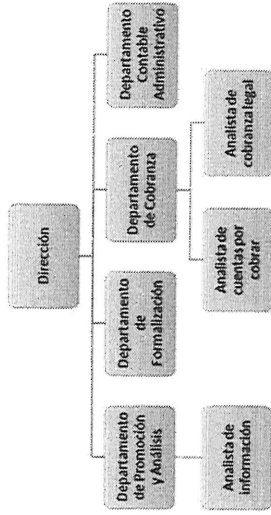

g) Fideicomisos, mandatos y análogos de los cuales es fideicomisario

No Aplica, debido a que el Fideicomiso no cuenta con mandatos y análogos

5. Bases de Preparación de los Estados Financieros

Se informará sobre:

La Ley para el Manejo de los Recursos Públicos del Estado de Querétaro establece en su artículo 88 que los principios generales a que deberá sujetarse la contabilidad gubernamental, serán los que determine el Congreso de la Unión en la ley respectiva. En este sentido, el 31 de diciembre de 2008, fue publicada en el Diario Oficial de la Federación la Ley General de Contabilidad Gubernamental la cual establece los criterios generales que regirán la contabilidad gubernamental y la emisión de información financiera de los entes públicos, con el fin de lograr su adecuada armonización, así como facilitar el registro y la fiscalización de los activos, pasivos, patrimonio, ingresos y gastos públicos. Dicha Ley es de observancia obligatoria para los poderes Ejecutivo, Legislativo y Judicial de la Federación, Entidades Federativas; los Ayuntamientos de los Municipios; los Organos Político Administrativos de las demarcaciones Territoriales del Distrito Federal, las Entidades de la Administración Pública Paraestatal, ya sean federales, estatales o municipales y los órganos autónomos federales y estatales.

Indicar que se observa la normatividad emitida por el CONAC, así como la Ley General de Contabilidad Gubernamental en los diferentes rubros de la información financiera y sus bases de medición así mismo sus postulados básicos.

La contabilidad gubernamental se ha constituido como el mecanismo idóneo para ejercer el control de las actividades económicas realizadas por los entes públicos, toda vez que es el instrumento básico para ordenar, analizar y registrar las operaciones de las dependencias, delegaciones, órganos desconcentrados y entidades. Por ello, la contabilidad gubernamental debe proporcionar información contable y presupuestal veraz, contable y oportuna que apoye la toma de decisiones.

Asimismo, de conformidad con lo dispuesto en el artículo 24 de la Ley de Fiscalización Superior del Estado de Querétaro, la Entidad Superior de Fiscalización del Estado deberá:

- Establecer los criterios para las revisiones, procedimientos, métodos y sistemas necesarios para la fiscalización superior, verificando que sea presentada en los términos de esta Ley y de conformidad con los principios de contabilidad gubernamental.
- Establecer, en coordinación con la Secretaría de Planeación y Finanzas, las normas, procedimientos, métodos y sistemas de contabilidad y de archivo, de los libros y documentos justificativos y comprobatorios del ingreso y del gasto público, observándolas disposiciones de la Ley General de Contabilidad Gubernamental.

6. Políticas de Contabilidad Significativas

Se informará sobre:

En cuanto a las políticas contables, se comenta lo siguiente:

Atendiendo a lo espuesto en las "Reglas Específicas de Registro y Valoración del Patrimonio" que refiere a que el Índice Nacional de Precios al Consumidor acumulado durante un periodo de tres años sea igual o superior al 100%, a la fecha de la emisión del informe, no ha excedido de tal porcentaje, por lo cual no se ha realizado actualización en algún rubro del activo, pasivo y hacienda pública.

Asimismo el Fideicomiso Promotor del Empleo, no ha efectuado operaciones en el extranjero y no ha tenido efecto en la información financiera gubernamental.

De la misma manera no existen acciones

El Fideicomiso Promotor del Empleo ha cumplido con las disposiciones emitidas por el Consejo Nacional de Armonización Contable, publicadas en el Diario Oficial de la Federación el 16 de mayo de 2013, las cuales se indican a continuación:

- Realizar los registros contables de acuerdo al postulado básico de la Contabilidad Gubernamental del Devengo Contable, en el cual los entes públicos llevarán con base acumulativa el ingreso devengado, por lo cual el momento contable se realiza cuando existe jurídicamente el derecho de cobro.
- Realizar los registros contables con base en las Reglas de Registro y Valoración del Patrimonio.

Por lo que corresponde a la integración automática del ejercicio presupuestario con la operación contable, a la fecha se encuentra en el proceso de evaluación del sistema informático que permitan cumplir con dicha disposición.

Activo

Se registra los activos al valor y se deprecian de acuerdo a la Contabilidad Gubernamental.

Derechos a recibir efectivo y equivalente

En cuanto la cartera de clientes solo el principal se registra.

Estimación de cuentas incobrables

Sus bases de determinación se están realizando para su aprobación.

Activo fijo

Se reconoce al inicio posterior se realiza las depreciaciones

Pasivos

Se registran de acuerdo a su antigüedad y pago a realizar.

Patrimonio

Se registra cuando se realizan aportaciones al Patrimonio.

Ingresos

Se considera el ingreso de los intereses debidamente cobrados y solo se representa el capital en el activo.

Egresos

Se consideran los gastos ejercidos del presupuesto.

7. Posición en Moneda Extranjera y Protección por Riesgo Cambiario

No aplica, debido a que el Fideicomiso no cuenta con Activos y Pasivos en moneda extranjera

8. Reporte Analítico del Activo

a) Vida útil o porcentajes de depreciación, deterioro o amortización utilizados en los diferentes tipos de Activos.

	Años de Vida útil		% Anual	CARACTERÍSTICAS SIGNIFICATIVAS
Mobiliario	10	10	10	Regular
Equipo de Cómputo	3	33.3	33.3	Regular
Equipo de Transporte	5	20	20	Regular

FIDEICOMISO PROMOTOR DEL EMPLEO

El equipo de cómputo se integra al mobiliario y equipo de administración según las disposiciones de CONAC.

CUENTA DE BIENES MUEBLES	VALOR	MÉTODO DE DEPRECIACIÓN
MOBILIARIO Y EQUIPO DE ADMINISTRACIÓN	375,879	Línea Recta
MOBILIARIO Y EQUIPO EDUCACIONAL Y RECREATIVO		
EQUIPO E INSTRUMENTAL MEDICO Y DE LABORATORIO		
EQUIPO DE TRANSPORTE	614,784	Línea Recta
EQUIPO DE DEFENSA Y SEGURIDAD		
MAQUINARIA, OTROS EQUIPOS Y HERRAMIENTAS		
ACTIVOS BIOLÓGICOS		
TOTAL	990,663	

b) Cambios en el porcentaje de depreciación o valor residual de los activos.

Al 31 de diciembre de 2020, el Fideicomiso no ha realizado cambios en los porcentajes de las depreciaciones sobre sus bienes inmuebles.

c) Importe de los gastos capitalizados en el ejercicio. tanto financieros como de investigación y desarrollo.

Al 31 de diciembre 2020, no se llevó a cabo ningún gasto de capitalización de investigación y desarrollo.

d) Riesgos por tipo de cambio o tipo de interés de las inversiones financieras.
No aplica

e) Valor activado en el ejercicio de los bienes construidos por la Institución.

Al 31 de diciembre de 2020, no se realizaron obras en proceso por parte del Fideicomiso.

9. Fideicomisos, Mandatos y Análogos

No Aplica, debido a que el Fideicomiso no cuenta con mandatos y análogos

10. Reporte de la Recaudación

a) El importe recaudado al 31 de diciembre de 2020, fue de \$2,578,890.00 a continuación se muestra el detalle:

Concepto	Intereses Cobrados
Ingresos por Ventas de Bienes y Servicios	274,216
Interés Normal	1,317,872
Interés Moratorio	\$
Otros Ingresos y Beneficios	986,802
SUMAS	\$ 2,578,890

b) Proyección de la recaudación e ingresos en el mediano plazo.

PROGRAMA	2019	2020	2021
PUEDES	1,729,817	2,421,744	3,390,442
Fiproe y SOFEQ	606,000	505,000	420,833
SUMAS	2,335,817	2,926,744	3,811,275

- 11. **Información sobre la Deuda y el Reporte Analítico de la Deuda**
No Aplica al Fideicomiso, porque no cuenta con una deuda Pública.
- 12. **Calificaciones otorgadas**
No Aplica al Fideicomiso, porque no cuenta con una deuda Pública.
- 13. **Proceso de Mejora**
 - a) **Principales Políticas de Control Interno.**
Como medidas de Control Interno las áreas administrativas y operativas cuentan con sus manuales de procedimientos pendientes de actualizar y aprobar por el Comité Técnico del Fideicomiso Promotor del Empleo.
 - b) **Medidas de desempeño financiero, metas y alcance.**
El Fideicomiso realiza su desempeño a través de metas financieras derivadas de las cifras de los estados financieros, medimos también nuestras metas presupuestales contra los resultados obtenidos.
- 14. **Información por Segmentos**

Para el presente período contable que se reporta, no existe información referente a Segmentos por revelar

15. **Eventos Posteriores al Cierre**

El presente avance de gestión financiera del Fideicomiso Promotor del Empleo, que se reporta, presenta saldos contables y presupuestarios al 31 de diciembre de 2020.

16. **Partes Relacionadas**

No Aplica, porque no existen Partes Relacionadas que pudieran ejercer influencia

17. **Responsabilidad Sobre la Presentación Razonable de la Información Contable**

La Información Contable deberá estar firmada en cada página de la misma e incluir al final la siguiente leyenda: "Bajo protesta de decir verdad declaramos que los Estados Financieros y sus notas, son razonablemente correctos y son responsabilidad del emisor". Lo anterior, no será aplicable para la información contable consolidada.

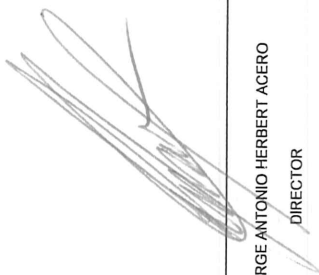

ING. JORGE ANTONIO HERBERT ACERO
DIRECTOR



C.P. SABINO DIAZ MORALES
CONTADOR GENERAL

Bajo protesta de decir verdad declaramos que los estados financieros y sus notas, son razonablemente correctos y son responsabilidad del emisor".

FIDEICOMISO PROMOTOR DEL EMPLEO
Cuenta Pública
Ejercicio 2020
ESTADO ANALITICO DEL ACTIVO
Del 01 de enero al 31 de diciembre de 2020
(Pesos)

Concepto	Saldo Inicial 1	Cargos del Periodo 2	Abonos del Periodo 3	Saldo Final 4 (1+2-3)	Variación del Periodo (4 - 1)
ACTIVO	70,065,433	88,482,410	111,750,839	46,797,004	(23,268,429)
Activo Circulante	67,782,357	88,482,410	111,750,839	44,513,928	(23,268,429)
Efectivo y Equivalentes	19,581,143	82,689,720	84,499,068	17,771,795	(1,809,348)
Derechos a Recibir Efectivo o Equivalentes	50,778,545	5,792,689	7,710,986	48,860,237	(1,918,307)
Derechos a Recibir Bienes o Servicios	0	0	0	0	0
Inventarios	0	0	0	0	0
Almacenes	0	0	0	0	0
Estimación por Pérdida o Deterioro de Activos Circulantes	(2,577,331)	0	19,540,774	(22,118,105)	(19,540,774)
Otros Activos Circulantes	0	0	0	0	0
Activo No Circulante	2,283,076	0	0	2,283,076	0
Inversiones Financieras a Largo Plazo	0	0	0	0	0
Derechos a Recibir Efectivo o Equivalentes a Largo Plazo	0	0	0	0	0
Bienes Inmuebles, Infraestructura y Construcciones en Proceso	817,275	0	0	817,275	0
Bienes Muebles	990,663	0	0	990,663	0
Activos Intangibles	1,465,801	0	0	1,465,801	0
Depreciación, Deterioro y Amortización Acumulada de Bienes	(990,663)	0	0	(990,663)	0
Activos Diferidos	0	0	0	0	0
Estimación por Pérdida o Deterioro de Activos no Circulantes	0	0	0	0	0
Otros Activos no Circulantes	0	0	0	0	0

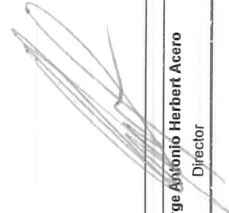

Ing. Jorge Antonio Herbert Acero
 Director

C.P. Sabino Diaz Morales
 Contador General

Bajo protesta de decir verdad declaramos que los Estados Financieros y sus notas, son razonablemente correctos y son responsabilidad del emisor.

FIDEICOMISO PROMOTOR DEL EMPLEO
Cuenta Pública
Ejercicio 2020
ESTADO ANALÍTICO DE LA DEUDA Y OTROS PASIVOS
Del 01 de enero al 31 de diciembre de 2020
(Pesos)

Denominación de las Deudas	Moneda de Contratación	Institución o País Acreedor	Saldo Inicial del Periodo	Saldo Final del Periodo
DEUDA PÚBLICA				
Corto Plazo				
Deuda Interna				
Instituciones de Crédito			0	0
Títulos y Valores			0	0
Arrendamientos Financieros			0	0
Deuda Externa				
Organismos Financieros Internacionales			0	0
Deuda Bilateral			0	0
Títulos y Valores			0	0
Arrendamientos Financieros			0	0
SubTotal Corto Plazo			0	0
Largo Plazo				
Deuda Interna				
Instituciones de Crédito			0	0
Títulos y Valores			0	0
Arrendamientos Financieros			0	0
Deuda Externa				
Organismos Financieros Internacionales			0	0
Deuda Bilateral			0	0
Títulos y Valores			0	0
Arrendamientos Financieros			0	0
SubTotal Largo Plazo			0	0
Otros Pasivos				
Total Deuda y Otros Pasivos			29,690,678	29,649,604
			29,690,678	29,649,604

 Ing. Jorge Antonio Heriberto Acero
 Director

 C.P. Sabino Diaz Morales
 Contador General

Bajo protesta de decir verdad declaramos que los Estados Financieros y sus notas, son razonablemente correctos y son responsabilidad del emisor.

**ESTADOS E INFORMACION
PRESUPUESTARIOS**

FIDEICOMISO PROMOTOR DEL EMPLEO
Cuenta Pública
Ejercicio 2020
ESTADO ANALÍTICO DE INGRESOS
Del 01 de enero al 31 de diciembre de 2020
(Pesos)

Rubro de Ingresos	Ingreso					Diferencia (6 = 5 - 1)
	Estimado (1)	Ampliaciones y Reducciones (2)	Modificado (3 = 1 + 2)	Devengado (4)	Recaudado (5)	
Impuestos	0	0	0	0	0	0
Cuotas y Aportaciones de Seguridad Social	0	0	0	0	0	0
Contribuciones de Mejoras	0	0	0	0	0	0
Derechos	0	0	0	0	0	0
Productos	0	0	0	0	0	0
Aprovechamientos	0	0	0	0	0	0
Ingresos por Venta de Bienes, Prestación de Servicios y Otros Ingresos	6,504,407	0	6,504,407	2,578,890	2,578,890	(3,925,517)
Participaciones, Aportaciones, Convenios, Incentivos Derivados de la Colaboración Fiscal y Fondos Distintos de Aportaciones	0	0	0	0	0	0
Transferencias, Asignaciones, Subsidios y Subvenciones, y Pensiones y Jubilaciones	0	0	0	0	0	0
Ingresos Derivados de Financiamientos	0	0	0	0	0	0
Total	6,504,407	0	6,504,407	2,578,890	2,578,890	(3,925,517)
				Ingresos excedentes		
Total	6,504,407	0	6,504,407	2,578,890	2,578,890	(3,925,517)

Estado Analítico de Ingresos Por Fuente de Financiamiento	Ingreso					Diferencia (6 = 5 - 1)
	Estimado (1)	Ampliaciones y Reducciones (2)	Modificado (3 = 1 + 2)	Devengado (4)	Recaudado (5)	
Ingresos del Poder Ejecutivo Federal o Estatal y de los Municipios	0	0	0	0	0	0
Impuestos	0	0	0	0	0	0
Contribuciones de Mejoras	0	0	0	0	0	0
Derechos	0	0	0	0	0	0
Aprovechamientos ¹	0	0	0	0	0	0
Participaciones, Aportaciones, Convenios, Incentivos Derivados de la Colaboración Fiscal y Fondos Distintos de Aportaciones	0	0	0	0	0	0
Transferencias, Asignaciones, Subsidios y Subvenciones, y Pensiones y Jubilaciones	0	0	0	0	0	0
Ingresos de los Entes Públicos de los Poderes Legislativo y Judicial, de los Órganos Autónomos y del Sector Paraestatal o Paramunicipal, así como de las Empresas Productivas del Estado	6,504,407	0	6,504,407	2,578,890	2,578,890	(3,925,517)
Cuotas y Aportaciones de Seguridad Social	0	0	0	0	0	0
Productos ²	0	0	0	0	0	0
Ingresos por Venta de Bienes, Prestación de Servicios y Otros Ingresos ³	6,504,407	0	6,504,407	2,578,890	2,578,890	(3,925,517)
Transferencias, Asignaciones, Subsidios y Subvenciones, y Pensiones y Jubilaciones	0	0	0	0	0	0
Ingresos derivados de financiamientos	0	0	0	0	0	0
Ingresos Derivados de Financiamientos	0	0	0	0	0	0
Total	6,504,407	0	6,504,407	2,578,890	2,578,890	(3,925,517)
				Ingresos excedentes		
Total	6,504,407	0	6,504,407	2,578,890	2,578,890	(3,925,517)

¹ Incluye intereses que generan las cuentas bancarias de los entes públicos en productos.

² Incluye donativos en efectivo del Poder Ejecutivo, entre otros aprovechamientos.

³ Se refiere a los ingresos propios obtenidos por los Poderes Legislativo y Judicial, los Órganos Autónomos y las entidades de la administración pública paraestatal y paramunicipal, por sus actividades diversas no inherentes a su operación que generan recursos y que no sean ingresos por venta de bienes o prestación de servicios, tales como donativos en efectivo, entre otros.

FIDEICOMISO PROMOTOR DEL EMPLEO
Cuenta Pública
Ejercicio 2020
ESTADO ANALÍTICO DEL EJERCICIO DEL PRESUPUESTO DE EGRESOS
CLASIFICACIÓN ADMINISTRATIVA
Del 01 de enero al 31 de diciembre de 2020
(Pesos)

Concepto	Egresos					Subejercicio 6 = (3 - 4)
	Aprobado	Ampliaciones / (Reducciones)	Modificado	Devengado	Pagado	
	1	2	3 = (1 + 2)	4	5	
KE00. OBRAS Y ACCIONES DEL SECTOR DESARROLLO SUSTENTABLE	6,504,407	98,365	6,602,772	6,265,470	6,265,470	337,302
Total del Gasto	6,504,407	98,365	6,602,772	6,265,470	6,265,470	337,302

FIDEICOMISO PROMOTOR DEL EMPLEO
 Cuenta Pública
 Ejercicio 2020
ESTADO ANALÍTICO DEL EJERCICIO DEL PRESUPUESTO DE EGRESOS
CLASIFICACIÓN ECONÓMICA (POR TIPO DE GASTO)
 Del 01 de enero al 31 de diciembre de 2020
 (Pesos)

Concepto	Egresos						Subejercicio 6 = (3 - 4)
	Aprobado	Ampliaciones / (Reducciones)	Modificado	Devengado	Pagado		
	1	2	3 = (1 + 2)	4	5		
Gasto Corriente	6,504,407	98,365	6,602,772	6,265,470	6,265,470	337,302	
Gasto de Capital	0	0	0	0	0	0	
Amortización de la Deuda y Disminución de Pasivos	0	0	0	0	0	0	
Pensiones y Jubilaciones	0	0	0	0	0	0	
Participaciones	0	0	0	0	0	0	
Total del Gasto	6,504,407	98,365	6,602,772	6,265,470	6,265,470	337,302	

FIDEICOMISO PROMOTOR DEL EMPLEO
Cuenta Pública
Ejercicio 2020
ESTADO ANALÍTICO DEL EJERCICIO DEL PRESUPUESTO DE EGRESOS
CLASIFICACIÓN POR OBJETO DEL GASTO (CAPÍTULO Y CONCEPTO)
Del 01 de enero al 31 de diciembre de 2020
(Pesos)

Concepto	Egresos				Subejercicio
	Aprobado 1	Ampliaciones / (Reducciones) 2	Modificado 3 = (1 + 2)	Devengado 4	
					6 = (3 - 4)
Servicios Personales					
Remuneraciones al personal de carácter permanente	5,327,907	98,365	5,426,272	5,426,272	5,426,272
Remuneraciones al personal de carácter transitorio	2,693,028	27,253	2,720,281	2,720,281	2,720,281
Remuneraciones adicionales y especiales	953,226	0	0	0	0
Seguridad social	771,991	84,358	1,037,584	1,037,584	1,037,584
Otras prestaciones sociales y económicas	790,916	(14,953)	757,038	757,038	757,038
Previsiones	98,000	107,852	898,768	898,768	898,768
Pago de estímulos a servidores públicos	20,746	(8,144)	0	0	0
Materiales y suministros					
Materiales de administración, emisión de documentos y artículos oficiales	154,000	0	12,602	12,602	12,602
Alimentos y utensilios	60,000	14,790	104,692	104,692	104,692
Materiales primas y materiales de producción y comercialización	24,000	(14,790)	74,139	74,139	74,139
Materiales y artículos de construcción y de reparación	0	0	5,830	5,830	5,830
Productos químicos, farmacéuticos y de laboratorio	0	0	0	0	0
Combustibles, lubricantes y aditivos	60,000	0	60,000	60,000	60,000
Vestuario, blancos, prendas de protección y artículos deportivos	10,000	0	10,000	10,000	10,000
Herramientas, refacciones y accesorios menores	0	0	0	0	0
Servicios generales					
Servicios básicos	1,022,500	0	1,022,500	734,506	734,506
Servicios de arrendamiento	7,500	0	7,500	3,900	3,900
Servicios profesionales, científicos, técnicos y otros servicios	180,000	80,022	260,022	253,112	253,112
Servicios financieros, bancarios y comerciales	360,000	0	360,000	349,761	349,761
Servicios de instalación, reparación, mantenimiento y conservación	90,000	0	90,000	34,126	34,126
Servicios de comunicación social y publicidad	250,000	(80,022)	169,978	0	0
Servicios de traslado y viáticos	35,000	0	35,000	6,016	6,016
Servicios oficiales	15,000	(2,591)	12,409	12,409	12,409
Otros servicios generales	85,000	2,591	87,591	87,591	87,591
Transferencias, asignaciones, subsidios y otras ayudas					
Transferencias internas y asignaciones al sector público	0	0	0	0	0
Transferencias al resto del sector público	0	0	0	0	0
Subsidios y subvenciones	0	0	0	0	0
Ayudas sociales	0	0	0	0	0
Pensiones y jubilaciones	0	0	0	0	0
Transferencias a fideicomisos, mandatos y otros análogos	0	0	0	0	0
Transferencias a la seguridad social	0	0	0	0	0
Donativos	0	0	0	0	0
Transferencias al exterior	0	0	0	0	0
Bienes muebles, inmuebles e intangibles					
Mobiliario y equipo de administración	0	0	0	0	0
Mobiliario y equipo educacional y recreativo	0	0	0	0	0
Vehículos y equipo de transporte	0	0	0	0	0
Equipo de defensa y seguridad	0	0	0	0	0
Maquinaria, otros equipos y herramientas	0	0	0	0	0
Activos biológicos	0	0	0	0	0
Bienes inmuebles	0	0	0	0	0
Activos intangibles	0	0	0	0	0
TOTAL	10,222,500	98,365	10,320,865	7,345,006	2,975,859

FIDEICOMISO PROMOTOR DEL EMPLEO
Cuenta Pública
Ejercicio 2020
ESTADO ANALÍTICO DEL EJERCICIO DEL PRESUPUESTO DE EGRESOS
CLASIFICACIÓN FUNCIONAL (FINALIDAD Y FUNCIÓN)
Del 01 de enero al 31 de diciembre de 2020
(Pesos)

Concepto	Egresos				Subejercicio 6 = (3 - 4)
	Aprobado 1	Ampliaciones / (Reducciones) 2	Modificado 3 = (1 + 2)	Devengado 4	
Gobierno	0	0	0	0	0
Legislación	0	0	0	0	0
Justicia	0	0	0	0	0
Coordinación de la Política de Gobierno	0	0	0	0	0
Relaciones Exteriores	0	0	0	0	0
Asuntos Financieros y Hacendarios	0	0	0	0	0
Seguridad Nacional	0	0	0	0	0
Asuntos de Orden Público y de Seguridad Interior	0	0	0	0	0
Otros Servicios Generales	0	0	0	0	0
Desarrollo Social	0	0	0	0	0
Protección Ambiental	0	0	0	0	0
Vivienda y Servicios a la Comunidad	0	0	0	0	0
Salud	0	0	0	0	0
Recreación, Cultura y Otras Manifestaciones Sociales	0	0	0	0	0
Educación	0	0	0	0	0
Protección Social	0	0	0	0	0
Otros Asuntos Sociales	0	0	0	0	0
Desarrollo Económico	6,504,407	98,365	6,602,772	6,265,470	6,265,470
Asuntos Económicos, Comerciales y Laborales en General	0	0	0	0	0
Agropecuaria, Silvicultura, Pesca y Caza	0	0	0	0	0
Combustibles y Energía	0	0	0	0	0
Minería, Manufacturas y Construcción	0	0	0	0	0
Transporte	0	0	0	0	0
Comunicaciones	0	0	0	0	0
Turismo	0	0	0	0	0
Ciencia, Tecnología e Innovación	0	0	0	0	0
Otros Industrias y Otros Asuntos Económicos	6,504,407	98,365	6,602,772	6,265,470	6,265,470
Otros no Clasificados en Funciones Anteriores	0	0	0	0	0
Transacciones de la Deuda Pública / Costo Financiero de la Deuda	0	0	0	0	0
Transferencias, Participaciones y Aportaciones entre Diferentes Niveles y	0	0	0	0	0
Órdenes de Gobierno	0	0	0	0	0
Saneamiento del Sistema Financiero	0	0	0	0	0
Adeudos de Ejercicio Fiscales Anteriores	0	0	0	0	0
Total del Gasto	6,504,407	98,365	6,602,772	6,265,470	6,265,470
					337,302

FIDEICOMISO PROMOTOR DEL EMPLEO
Cuenta Pública
Ejercicio 2020

ESTADO ANALÍTICO DEL EJERCICIO DEL PRESUPUESTO DE EGRESOS
CLASIFICACIÓN POR FUENTE DE FINANCIAMIENTO
Del 01 de enero al 31 de diciembre de 2020

(Pesos)

Concepto	Egresos					
	Aprobado	Ampliaciones / (Reducciones)	Modificado	Devengado	Pagado	Subejercido
	1	2	3 = (1 + 2)	4	5	6 = (3 - 4)
No Etiquetado	6,504,407	98,365	6,602,772	6,265,470	6,265,470	337,302
Recursos Fiscales	0	0	0	0	0	0
Financiamientos Internos	0	0	0	0	0	0
Financiamientos Externos	0	0	0	0	0	0
Ingresos Propios	6,504,407	98,365	6,602,772	6,265,470	6,265,470	337,302
Recursos Federales	0	0	0	0	0	0
Recursos Estatales	0	0	0	0	0	0
Otros Recursos de Libre Disposición	0	0	0	0	0	0
Etiquetado	0	0	0	0	0	0
Recursos Federales	0	0	0	0	0	0
Recursos Estatales	0	0	0	0	0	0
Otros Recursos de Transferencias Federales Etiquetadas	0	0	0	0	0	0
Total del Gasto	6,504,407	98,365	6,602,772	6,265,470	6,265,470	337,302

FIDEICOMISO PROMOTOR DEL EMPLEO
 Cuenta Pública
 Ejercicio 2020
ENDEUDAMIENTO NETO
 Del 01 de enero al 31 de diciembre de 2020
 (Pesos)

Identificación de Crédito o Instrumento	Contratación / Colocación		Amortización		Endeudamiento Neto
	A	B	C	D	
Créditos Bancarios					
Total de Créditos Bancarios	0	0	0	0	0
Otros Instrumentos de la Deuda					
Total de Otros Instrumentos de la Deuda	0	0	0	0	0
TOTAL	0	0	0	0	0

FIDEICOMISO PROMOTOR DEL EMPLEO
 Cuenta Pública
 Ejercicio 2020
INTERESES DE LA DEUDA
 Del 01 de enero al 31 de diciembre de 2020
 (Pesos)

Identificación de Crédito o Instrumento	Devengado	Pagado
Créditos Bancarios		
Total de Intereses de Créditos Bancarios	0	0
Otros Instrumentos de la Deuda		
Total de Intereses de Otros Instrumentos de la Deuda	0	0
TOTAL	0	0

ESTADOS E INFORMES
PROGRAMATICOS

FIDEICOMISO PROMOTOR DEL EMPLEO
Cuenta Pública
Ejercicio 2020
GASTO POR CATEGORÍA PROGRAMÁTICA
Del 01 de enero al 31 de diciembre de 2020
(Pesos)

Concepto	Egresos					Subejercido
	Aprobado	Ampliaciones / (Reducciones)	Modificado	Devengado	Pagado	
	1	2	3 = (1 + 2)	4	5	
PROGRAMAS	6,504,407	98,365	6,602,772	6,265,470	6,265,470	337,302
Subsidios: Sector Social y Privado o Entidades Federativas y Municipios	0	0	0	0	0	0
Sujetos a Reglas de Operación	0	0	0	0	0	0
Otros Subsidios	0	0	0	0	0	0
Desempeño de las Funciones	6,504,407	98,365	6,602,772	6,265,470	6,265,470	337,302
Prestación de Servicios Públicos	0	0	0	0	0	0
Provisión de Bienes Públicos	0	0	0	0	0	0
Planeación, Seguimiento y Evaluación de Políticas Públicas	0	0	0	0	0	0
Promoción y Fomento	0	0	0	0	0	0
Regulación y Supervisión	6,504,407	98,365	6,602,772	6,265,470	6,265,470	337,302
Funciones de las Fuerzas Armadas (Únicamente Gobierno Federal)	0	0	0	0	0	0
Específicos	0	0	0	0	0	0
Proyectos de Inversión	0	0	0	0	0	0
Administrativos y de Apoyo	0	0	0	0	0	0
Apoyo al Proceso Presupuestario y para Mejorar la Eficiencia Institucional	0	0	0	0	0	0
Apoyo a la Función Pública y al Mejoramiento de la Gestión	0	0	0	0	0	0
Operaciones Ajenas	0	0	0	0	0	0
Compromisos	0	0	0	0	0	0
Obligaciones de Cumplimiento de Resolución Jurisdiccional	0	0	0	0	0	0
Desastres Naturales	0	0	0	0	0	0
Obligaciones	0	0	0	0	0	0
Pensiones y Jubilaciones	0	0	0	0	0	0
Aportaciones a la Seguridad Social	0	0	0	0	0	0
Aportaciones a Fondos de Estabilización	0	0	0	0	0	0
Aportaciones a Fondos de Inversión y Reestructura de Pensiones	0	0	0	0	0	0
Programas de Gasto Federalizado (Gobierno Federal)	0	0	0	0	0	0
Gasto Federalizado	0	0	0	0	0	0
Participaciones a Entidades Federativas y Municipios	0	0	0	0	0	0
Costo Financiero, Deuda o Apoyos a Deudores y Ahorradores de la Banca	0	0	0	0	0	0
Adeudos de Ejercicios Fiscales Anteriores	0	0	0	0	0	0
Total del Gasto	6,504,407	98,365	6,602,772	6,265,470	6,265,470	337,302

FIDEICOMISO PROMOTOR DEL EMPLEO
Cuenta Pública
Ejercicio 2019

INDICADORES DE RESULTADOS

Del 1 de enero al 31 de diciembre de 2020
(Pesos)

Actividad	Indicador	Meta		% avance
		Programada	Realizadas	
1.1 Realizar eventos de promoción	Promoción de créditos	18	10	55.56%
1.2 Analizar los expedientes integrados	Municipios Beneficiados	13	8	61.54%
1.3 Expedir dictamen de créditos	Empleos generados y conservados	250	85	34.00%
1.4 Formalizar y entregar el crédito	Importe otorgado	10,500,000	2,608,000.00	24.84%
1.5 Cobrar el crédito	Recuperación de cartera.	75	9.16	12.21%
1.6 Realizar seguimiento a los créditos otorgados	Créditos otorgados	230	46	20.00%

FIDEICOMISO PROMOTOR DEL EMPLEO
Cuenta Pública
Ejercicio 2020
INDICADORES DE POSTURA FISCAL
Del 01 de enero al 31 de diciembre de 2020
(Pesos)

Concepto	Estimado	Devengado	Pagado ³
I. Ingresos Presupuestarios (I = 1 + 2)	6,504,407	2,578,890	2,578,890
1. Ingresos del Gobierno de la Entidad Federativa ¹	0	0	0
2. Ingresos del Sector Paraestatal ¹	6,504,407	2,578,890	2,578,890
II. Egresos Presupuestarios (II = 3 + 4)	6,504,407	6,265,470	6,265,470
3. Egresos del Gobierno de la Entidad Federativa ²	0	0	0
4. Egresos del Sector Paraestatal ²	6,504,407	6,265,470	6,265,470
III. Balance Presupuestario (Superávit o Déficit) (III = I - II)	0	(3,686,581)	(3,686,581)
Concepto	Estimado	Devengado	Pagado ³
III. Balance Presupuestario (Superávit o Déficit)	0	(3,686,581)	(3,686,581)
IV. Intereses, Comisiones y Gastos de la Deuda	0	0	0
V. Balance Primario (Superávit o Déficit) (V = III - IV)	0	(3,686,581)	(3,686,581)
Concepto	Estimado	Devengado	Pagado ³
A. Financiamiento	0	0	0
B. Amortización de la deuda	0	0	0
C. Endeudamiento ó desendeudamiento (C = A - B)	0	0	0

1. Los Ingresos que se presentan son los ingresos presupuestarios totales sin incluir los ingresos por financiamientos. Los Ingresos del Gobierno de la Entidad Federativa corresponden a los del Poder Ejecutivo, Legislativo, Judicial y Autónomos.
2. Los egresos que se presentan son los egresos presupuestarios totales sin incluir los egresos por amortización. Los egresos del Gobierno de la Entidad Federativa corresponden a los del Poder Ejecutivo, Legislativo, Judicial y Órganos Autónomos.
3. Para Ingresos se reportan los Ingresos recaudados; para egresos se reportan los egresos pagados.